

# LAGEPLAN 1:500



Stadt Klosterneuburg  
Stadtbauamt

Der Besitzbewilligung zu Grunde gelegen  
Kl. 6-3641 / 1969

Kibg., am 21. April 1971

Der Bürgermeister:



*Leop. Gschirrmayr*  
Leop. Gschirrmayr  
Stadtbaudirektor

3219 ÖFF. GUT ZIEGELOFENGASSE  
1485

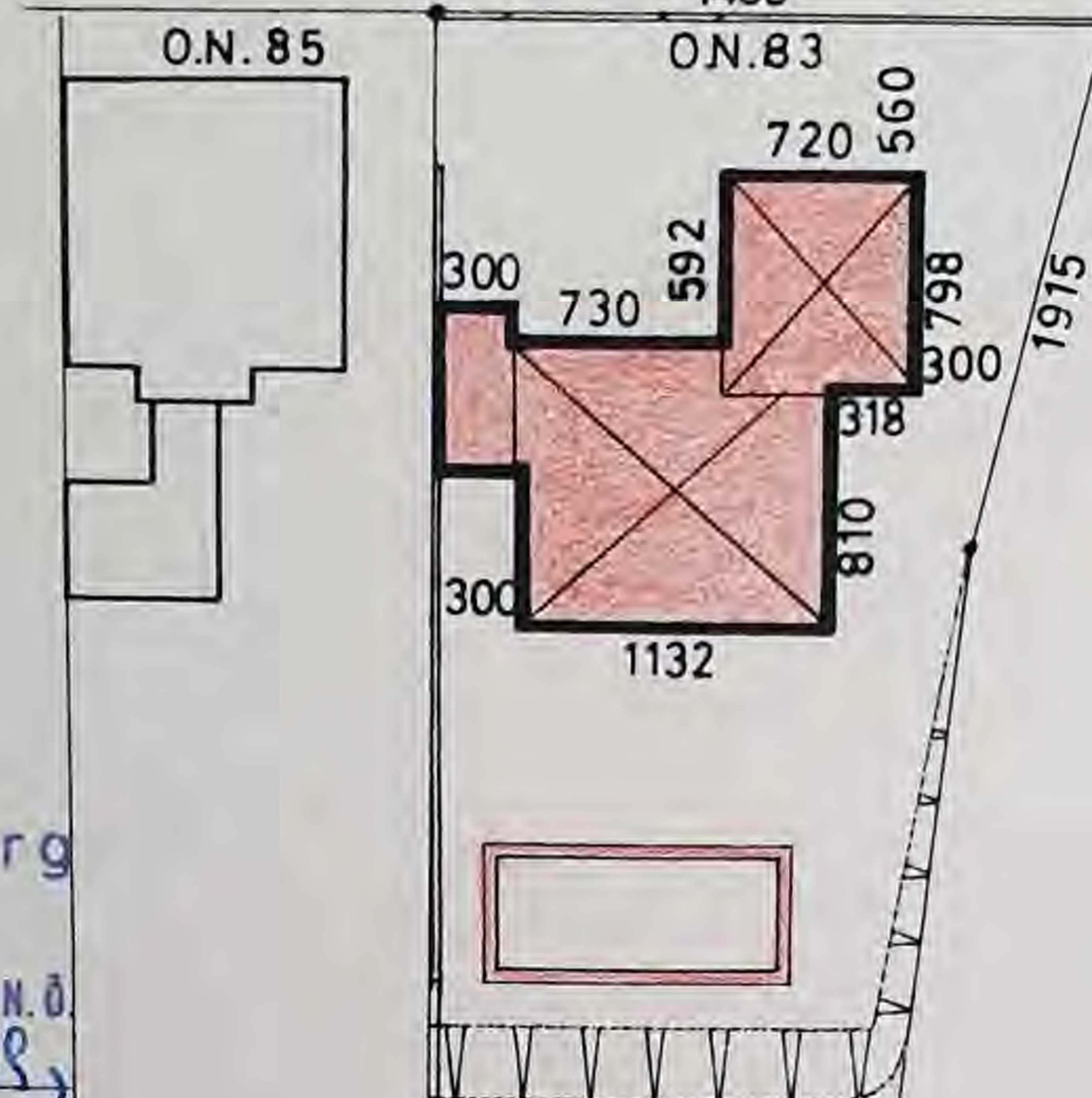

1827/4 1  
DR. ROMAN SAS UND  
XENIA ZALOZIEKY  
WIEN 8.,  
LAUDONGASSE 26

Stadt Klosterneuburg  
Stadtbauamt

Genehmigt gemäß § 16 u. 26 B.O.I.N.O.  
Kl. 6-3220 / 1969

Kibg., am 19. Nov. 1969

Der Bürgermeister:  
*Karl Resperger*  
KARL RESPERGER



1825/1  
FRANZ PLANK  
KLOSTER-  
NEUBURG,  
ZIEGELOFEN  
GASSE 85

1825/5  
DR. PAUL UND  
GISELA HIRT  
WIEN 3,  
RENNWEG 45

1825/3 + Paula  
DIPL. ING.  
JOSEF KRAUTER  
KLOSTERNEUBURG,  
KIERLINGERSTR.  
90 A



EINREICHPLAN FÜR DEN NEUBAU EINES EINFAMILIENHAUSES IN KLOSTERNEUBURG, ZIEGEL-  
OFENGASSE 83, AUF DER LIEGENSCHAFT E.Z. 4346, K.G. KLOSTERNEUBURG, GST. 1825/5  
FÜR HERRN DR. PAUL HIRT, WOHNHAFT IN WIEN, 3., RENNWEG 45

WENZL HARTL

Holzkonstruktions- u. Baugesellschaft

Wien, XII., Sierringerstr. 2

Ruf 32-32-55 Serie

ARCHITEKT HERIBERT SOYKA

STAATLICH BEZUGT. U. BEEID. ZIVILTECHNIKER  
WIEN 4, MAYSBERG 2, 52 50 765 (83 80 923)

BAUHERR U. GRUNDEIGENTÜMER

BAUFÜHRER

PLANER



GRUNDRISS

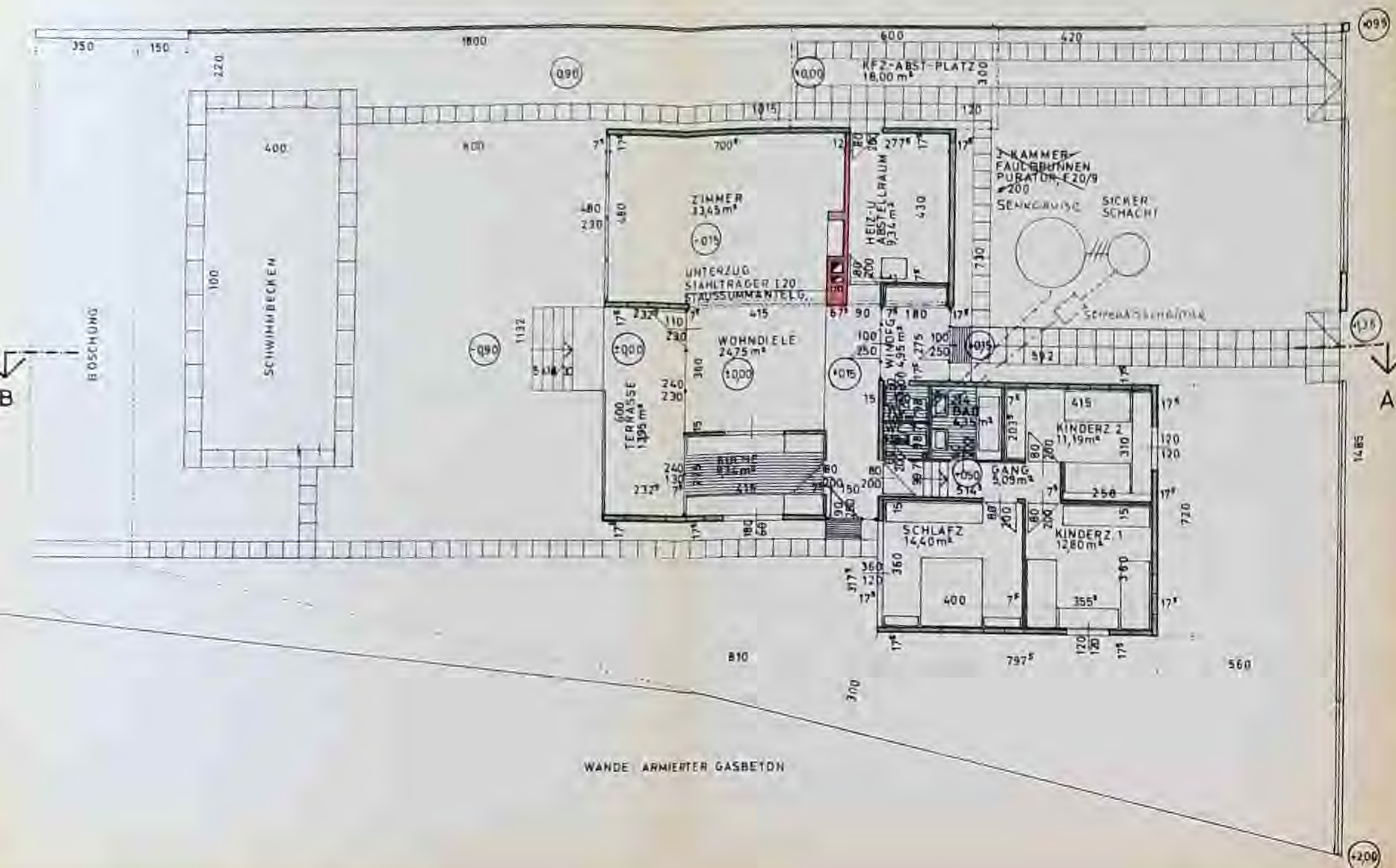

SCHNITT A-B

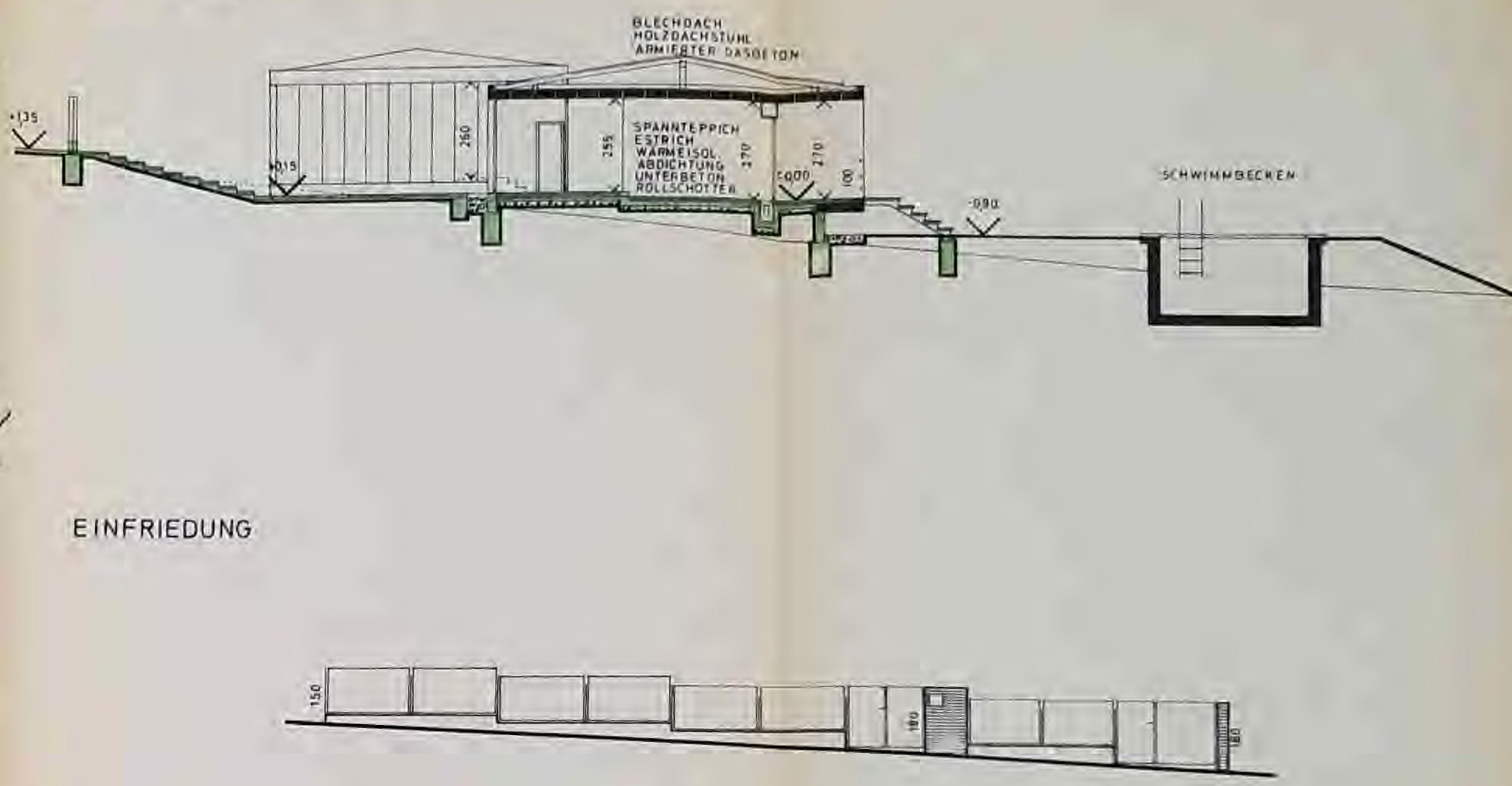

OSTANSICHT



SÜDANSICHT

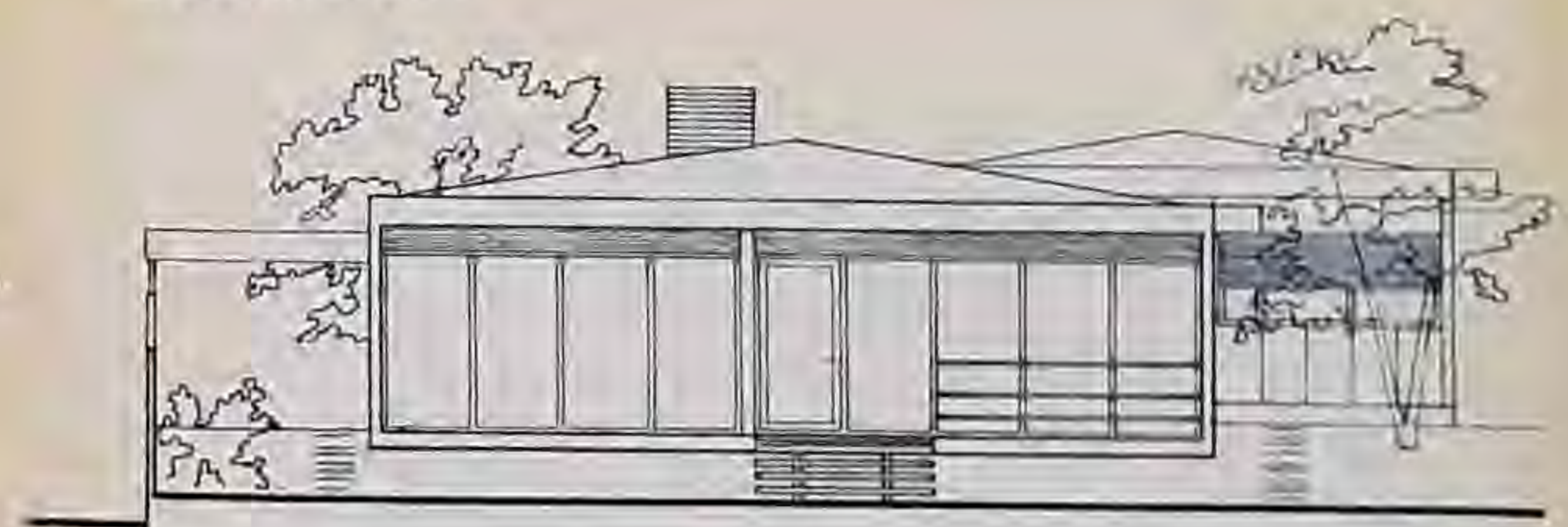

WESTANSICHT



NORDANSICHT

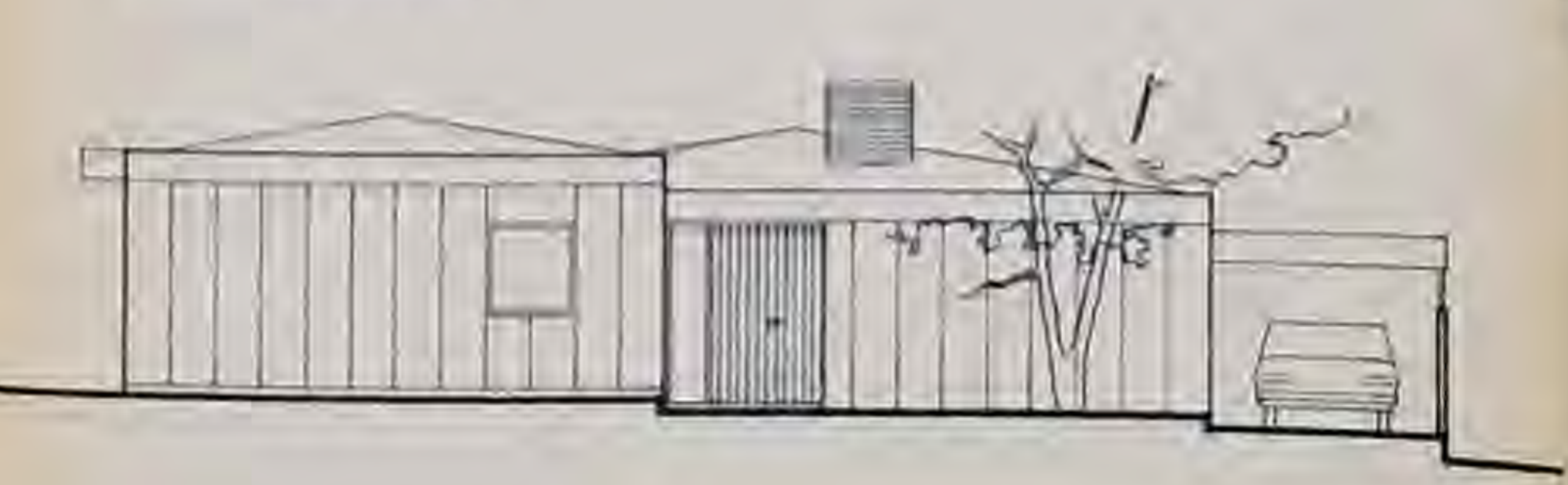

LAGEPLAN 1:500

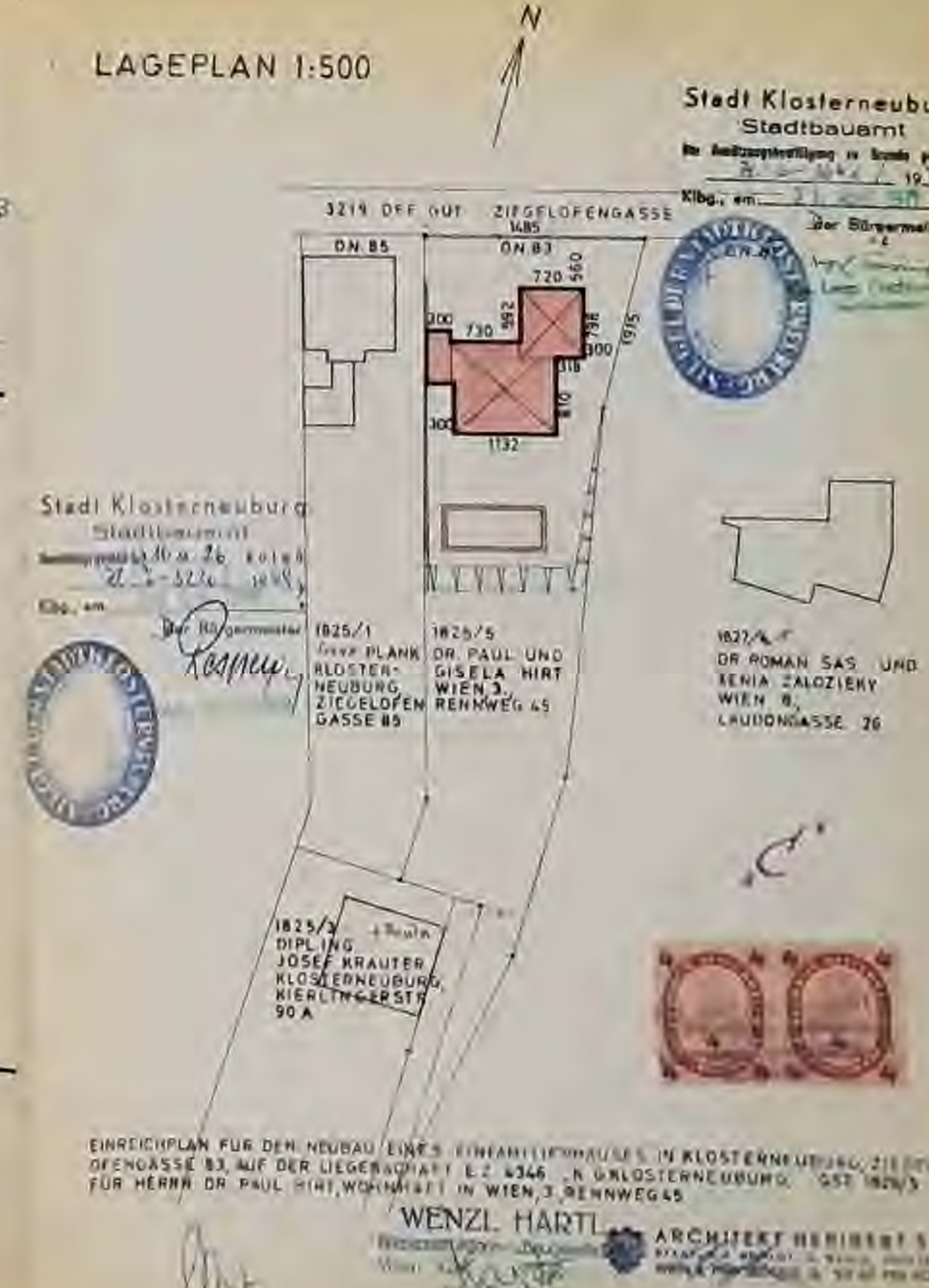

EINRICHTUNGSPLAN FÜR DEN NEUBAU EINES EINFAMILIENHAUSES IN KLOSTERNEUBURG, ZIEGELHOFENGASSE 83, AUF DER LIEGERSCHAFT E.Z. 4346, IN KLOSTERNEUBURG, OST 1825/3 FÜR HERRN DR. PAUL HIRT, WOHNSHAFT IN WIEN 3, RENNWEG 45

WENZL. HARTL ARCHITECTURBÜRO



# GRUNDRISS



WÄNDE: ARMIERTER GASBETON







A-B





OSTANSICHT

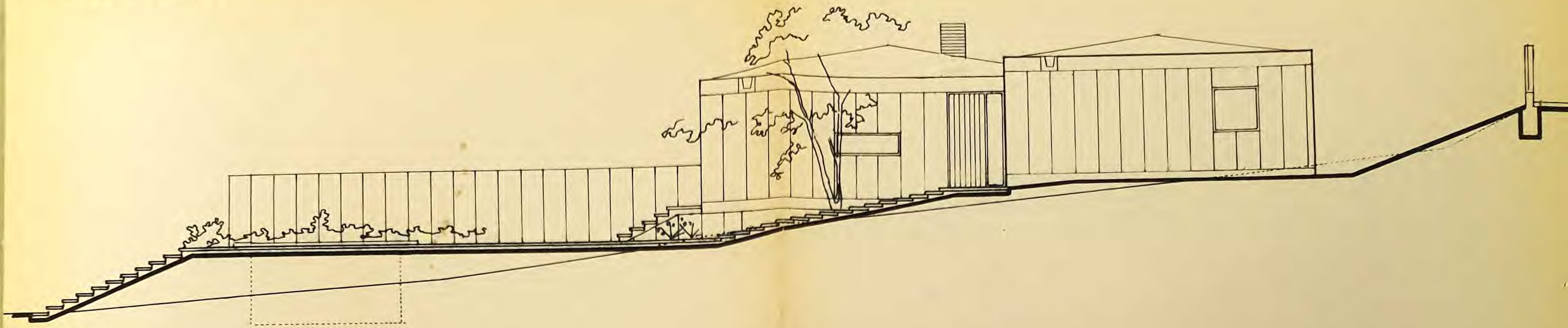

WESTANSICHT

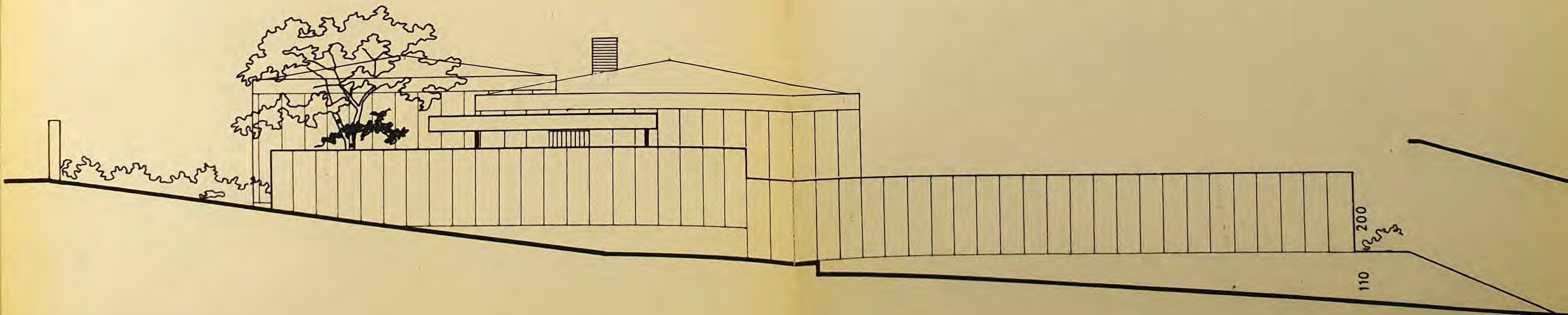



# SCHNITT A-B



# EINFRIEDUNG





# SÜDANSICHT

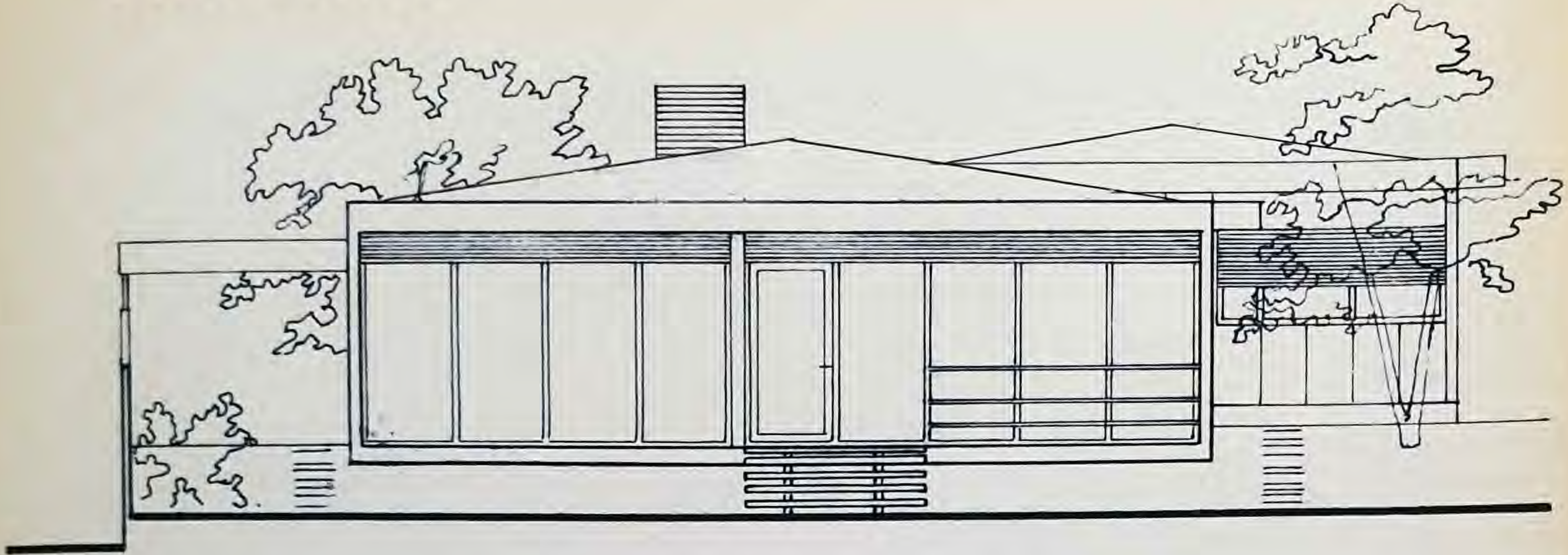

# NORDANSICHT

