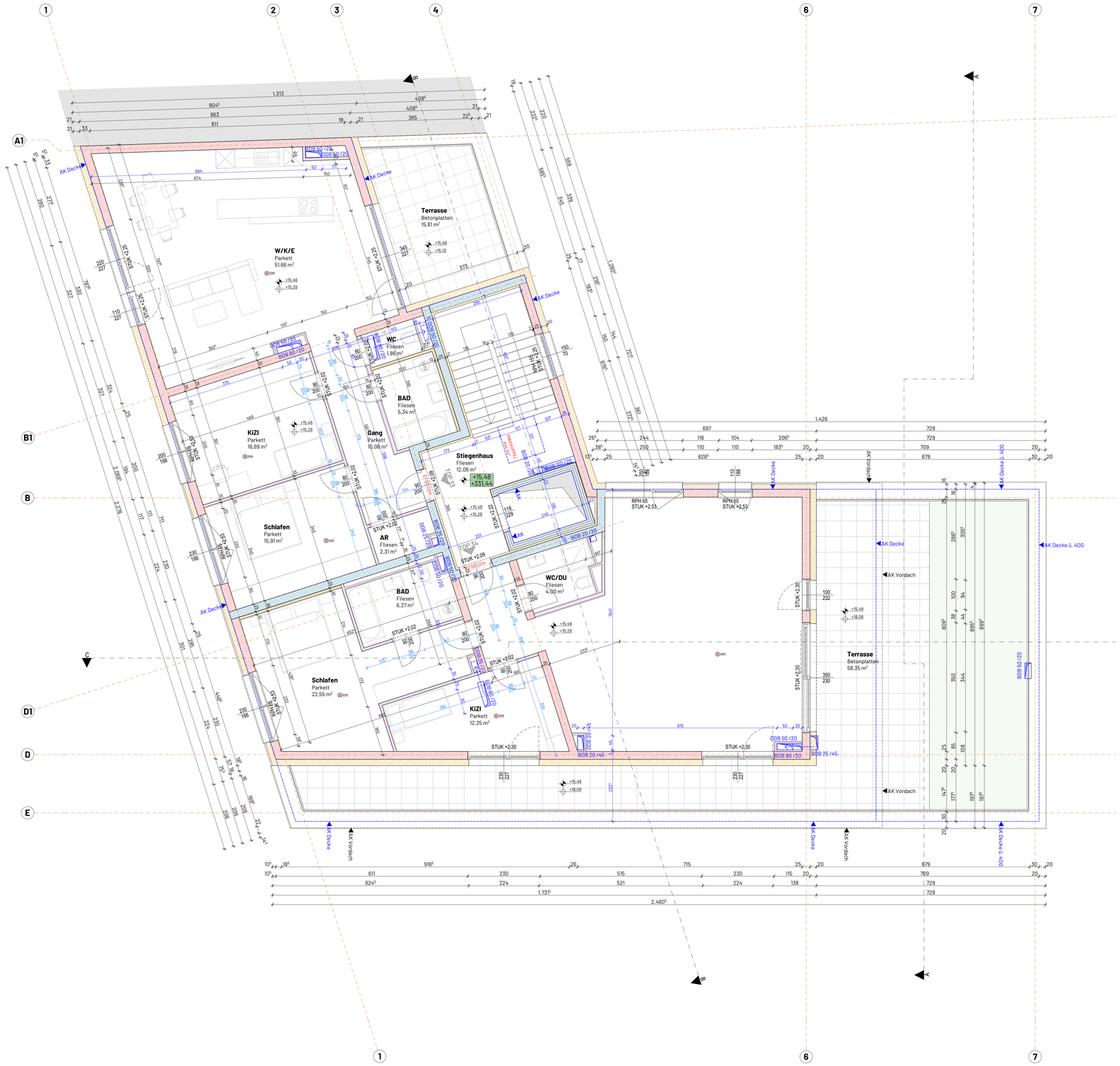

5. OBERGESCHOSS | 1:50

Wohnungstüren als Brandschutztüren (nicht selbstschließend)
Bei Innentüren ist eine Leerverrohrung für den nachträglichen Einbau von elektrischen Türöffnern vorgesehen (OÖ. BauTV §4 (2) 8a).
Ist im Grundriss bei den betreffenden Türen mit einem E gekennzeichnet.

EINRICHTUNG

Die Einrichtung ist nicht Gegenstand der Ausführungsplanung
Küchen- und Badplanung sind lediglich Planvorschläge
und sind von den jeweiligen Fachplanern zu erstellen !

- Öffnungswinkel "Fenster" 35°
- Öffnungswinkel "Tür" 90°
- Die Planmaße sind Rohbaumaße!
- Sonderwünsche sind direkt mit den Professionisten zu vereinbaren
- Die Standard-Sanitärausstattung ist der BAB zu entnehmen
- Technische Änderungen und Behördenauflagen vorbehalten
- Bei Betonwänden ist die E- und HT- Installation nur in VS oder Aufputz möglich!

PLANÄNDERUNG

DATUM	GEZ.	GEPR.	ÄNDERUNG	INDEX

LEGENDE

	ANPASSBARER WOHNBAU	....L LÜFTUNG
	YTONGBLOCK	....E ELEKTRO
	GIPSKARTON	....S SANITÄR
	ZIEGEL	....H HEIZUNG
	STAHLBETON	....K KANAL
		....W WASSER
	BRANDABSCHNITT	EZ ECKZARGE
		UZ UMFASSUNGSZARGE
	FLUCHTWEG	BZ BLOCKZARGE
	KANAL SCHMUTZWASSER NEU/BESTAND	VK VORDERKANTE
	KANAL REGENWASSER NEU/BESTAND	OK OBERKANTE
+0.00	FERTIGE FUSSBODENOBERKANTE	UK UNTERKANTE
DW	REGENROHR DACHWASSER	RPH PARAPETHÖHE
AB	AUFSTANDSBOGEN	RPOK ROHPARAPETOK
	WANDDURCHBRUCH	RD ROHDECKE
	DECKENDURCHBRUCH	FF FERTIGFUSSBODEN
		RF ROHFUSSBODEN
		STUK STURZUNTERKANTE
		OL OBERLICHTE
-X.XX		UK DECKE

TÜRACHSMASSE SIND STOCKLICHTEN ! FENSTERACHSMASSE SIND MAUERLICHTEN !

KOTEN PRÜFEN! NATURMASSE NEHMEN!

ÜBERSICHTSPLAN:

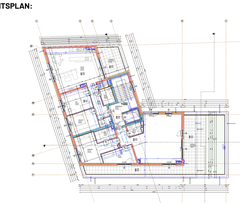

ABSCHNITT	EBENE	NIVEAU ü. A.	SONSTIGES
BT I/II	5.OG	+15,48 = 331,44 m ü.A.	

BAUVORHABEN
Wohnanlage Hofmannsthalstraße
Hofmannsthalstraße Wels

	DATUM	NAME	MASSSTAB
GEZ.	08.08.2024	KP / MV	M= 1: 50
GEPR.			

BAUTEIL
PLANGRÖSSE

PLANBEZEICHNUNG: AUSFÜHRUNGSPLAN
PLAN NR.: 24-069-9 | Index
INHALT: 5.OBERGESCHOSS
BASISPL. NR. | Index 00
AUFTRAG NR.: 24-069

DATEI-PLOTINFO
09_A_PP_HOFMANSTHALSTRASSE_Grundriss 5.OG

AUSFÜHRUNGSPLAN