

Für den Bauführer

PROJEKT: zur Einsicht auf der Baustelle"		Baubehörde	
<b>EINREICHPLAN</b>		eingel. 28. Juni 2012 <b>B1</b>	
ADRESSE: 2500 Baden, Marchetstrasse 38		eingel. - 2. Aug. 2012 Zahl ..... €7,80	
GST.NR.: 423	EZ: 56	KAT.GEM.NR.: 04020	KAT.GEM.: Baden

<b>EINREICHPLAN</b>	PARIE		
	A	<input checked="" type="checkbox"/> B	C
	D	E	F

<p><b>GRUNDEIGENTÜMER:</b></p> <p><i>[Signature]</i> Dipl. Ing. B. D. Frommann Marchetstr. 51 A-2500 Baden</p> <p><b>BAUWERBER:</b></p> <p><i>[Signature]</i> Dipl. Ing. B. D. Frommann Marchetstr. 51 A-2500 Baden</p> <p><b>PLANVERFASSER:</b></p> <p><small>WE-PLAN GmbH Project development Planning Construction Administration Bau-Ing. R. Wölfl, Bauplanung, 2500 Baden, Schwanengasse 21, 2500 Baden T +43 720 71 01 01, F +43 720 71 01 02, E we-plan@we-plan.at, www.we-plan.at</small></p> <p><b>BAUFÜHRER:</b></p>	<p><b>BEHÖRDE:</b></p> <p>Dem ha. Prüfungsverfahren gemäß § 20 (1) NÖ. BO. 1996 zugrunde gelegen. Stadtgemeinde Baden, Baubehörde, am <u>28. Aug. 2012</u></p> <p>Hierauf bezieht sich der ha. Bescheid vom <u>28. Aug. 2012</u> ZI: <u>BAU.7071.2012</u></p> <p>Der Bürgermeister: i.A.: <i>[Signature]</i> (DI Georg Kaiser) Stadtbaudirektor</p> <div style="text-align: center;">  </div>
--	--

<b>PLANINHALT:</b> <b>GRUNDRISSE:</b> KG, EG, 1.STOCK, 2.STOCK DACHGESCHOSS, DACHBODEN LAGEPLAN, NEBENGEBAUDE	MASSTAB:	1:100
	PLANNUMMER:	120077-101
	GEZEICHNET:	WS
	DATUM:	15.05.2012

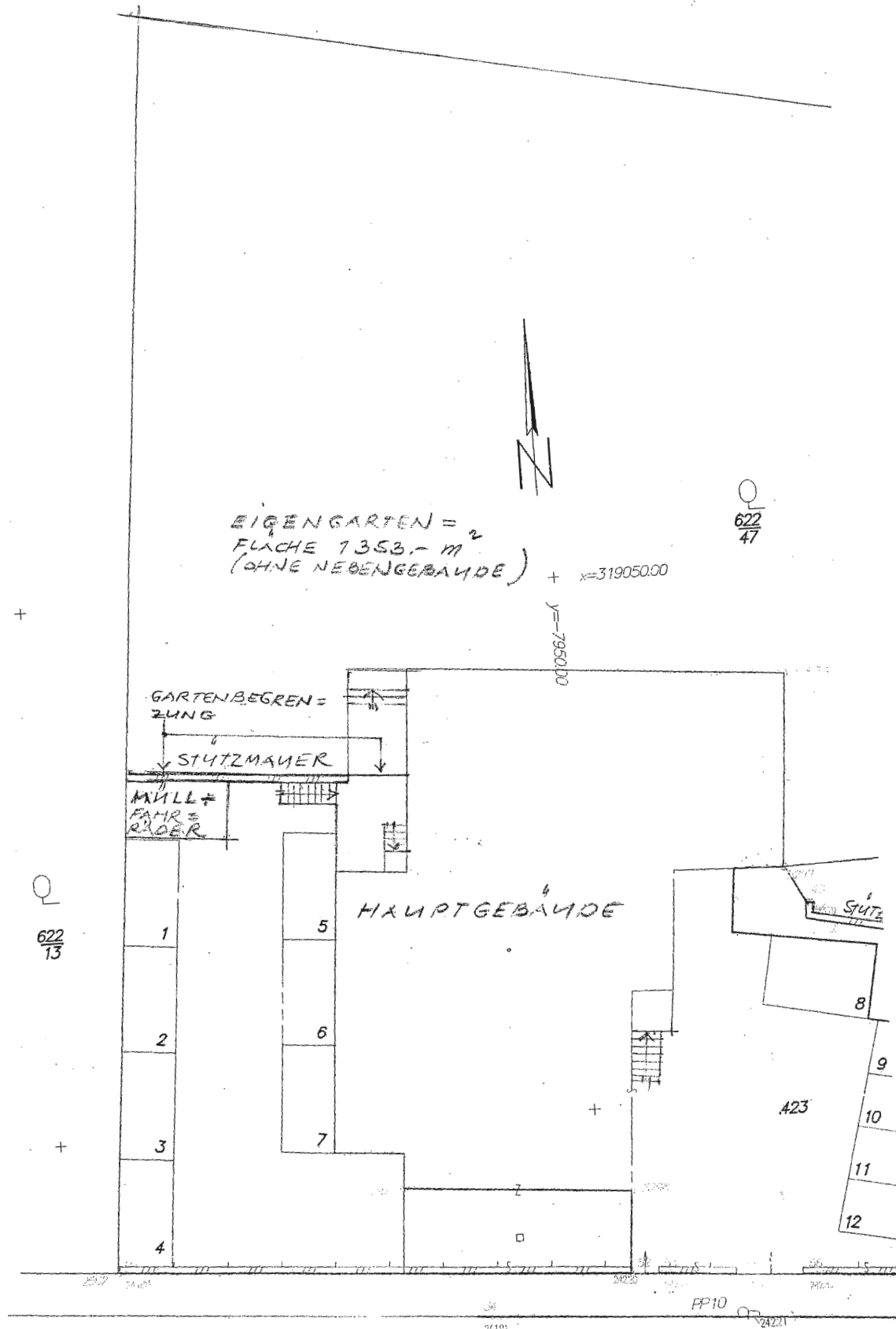

EIGENGARTEN =  
FLÄCHE 7353,7 m<sup>2</sup>  
(OHNE NEBENGEBAUDE) + x=319050.00  
y=7950.00

GARTENBEGRENZUNG

STÜTZMAUER

MÜLL-FAHR-RÄDER

HAUPTGEBÄUDE

SPITZE

423

V 875/2 Marchetstraße

LAGEPLAN M=1:250

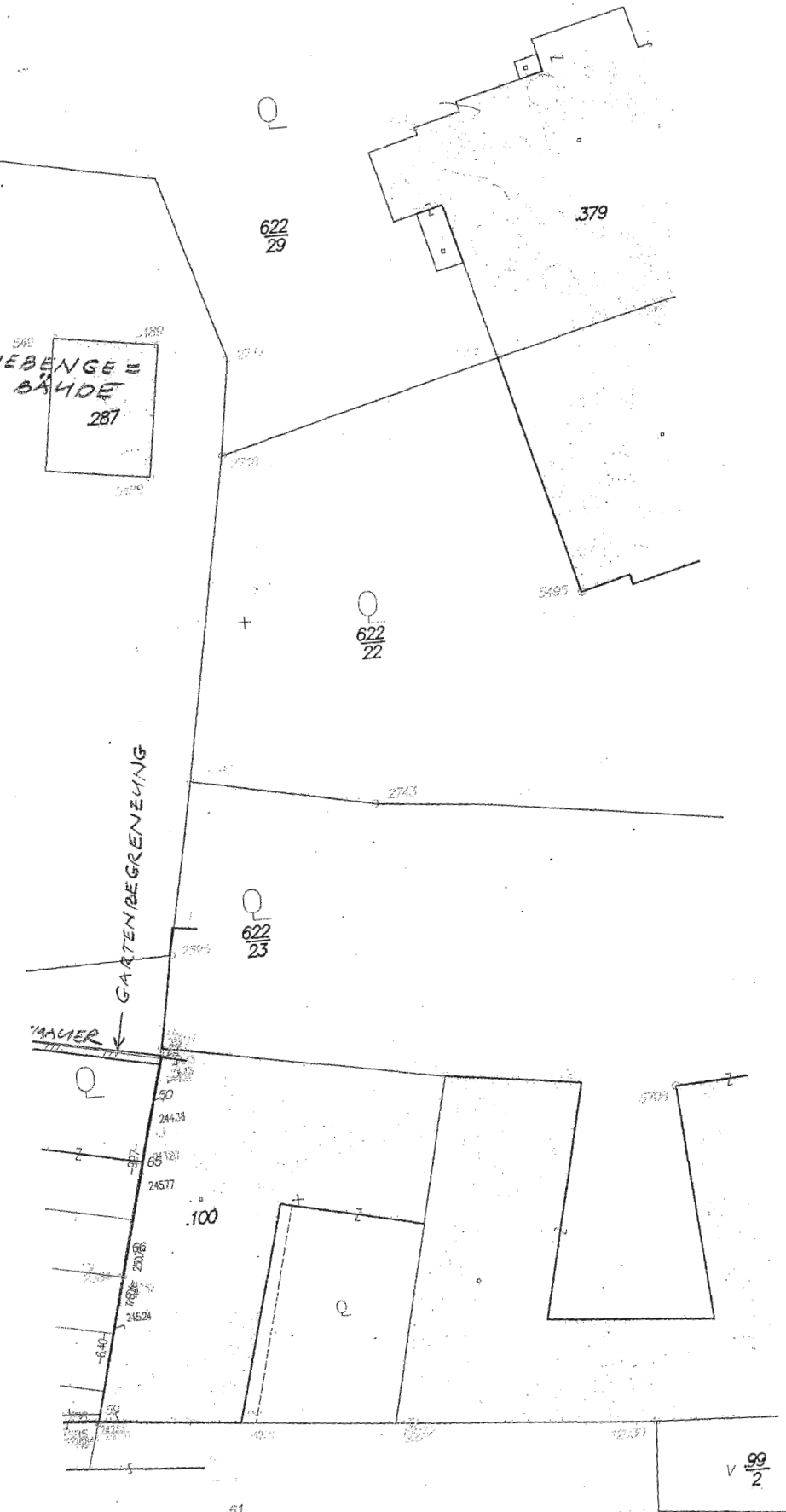

622  
29

379

EBENGE =  
BÄHDE  
287

622  
22

622  
23

100

V  $\frac{99}{2}$

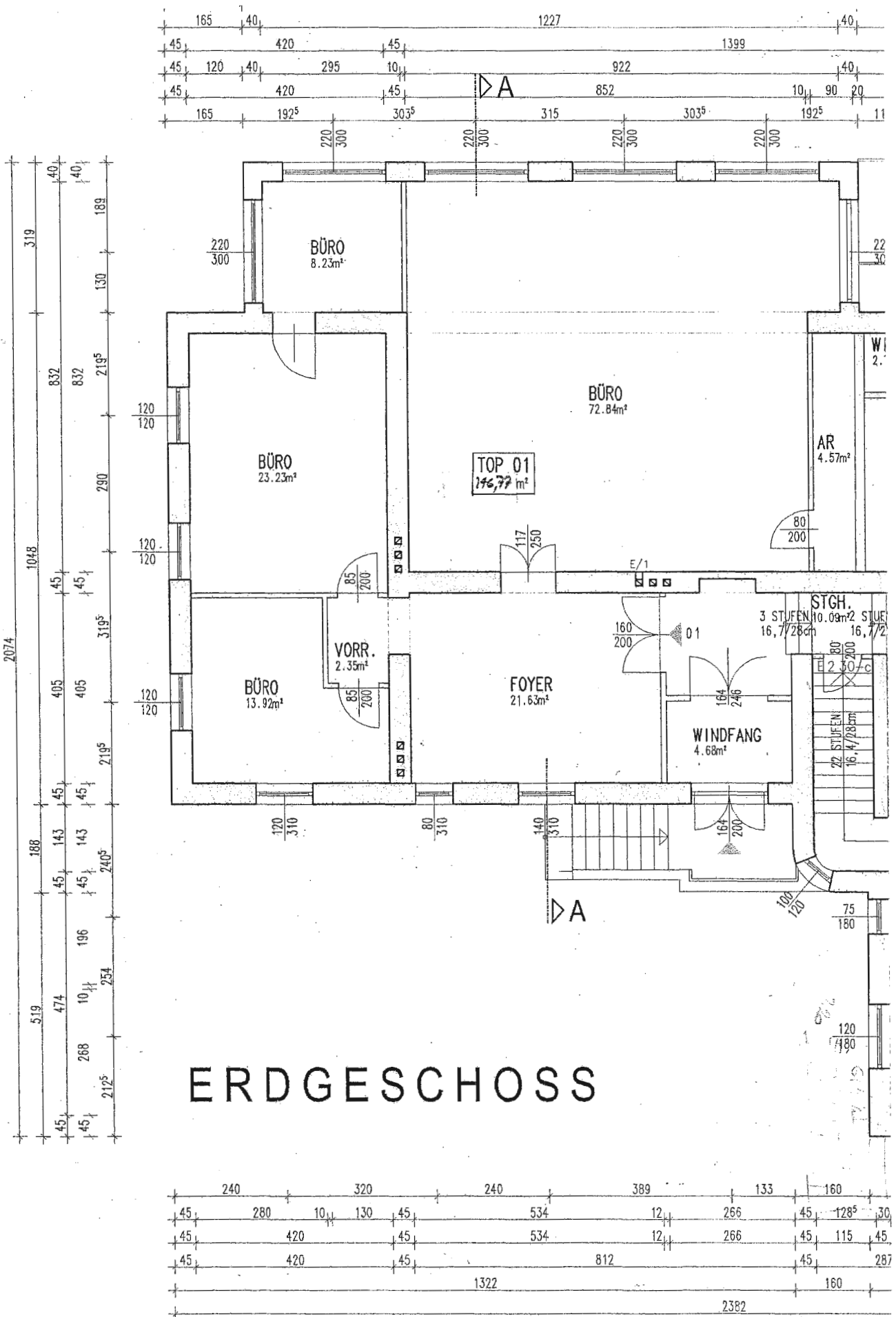





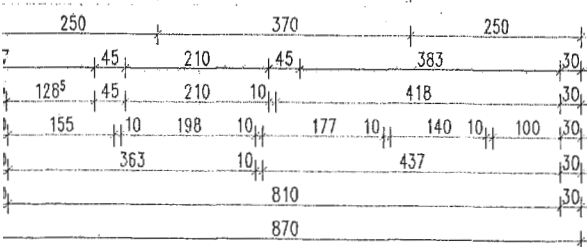
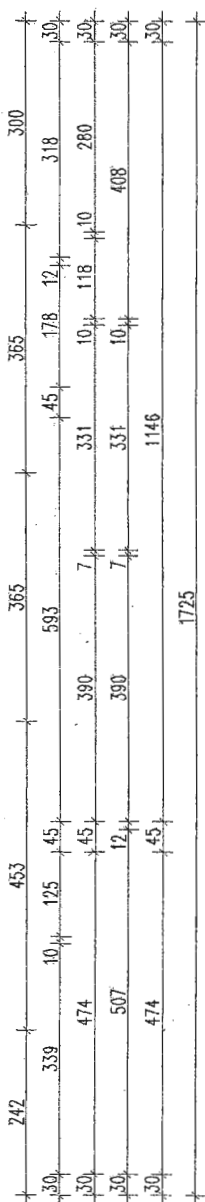
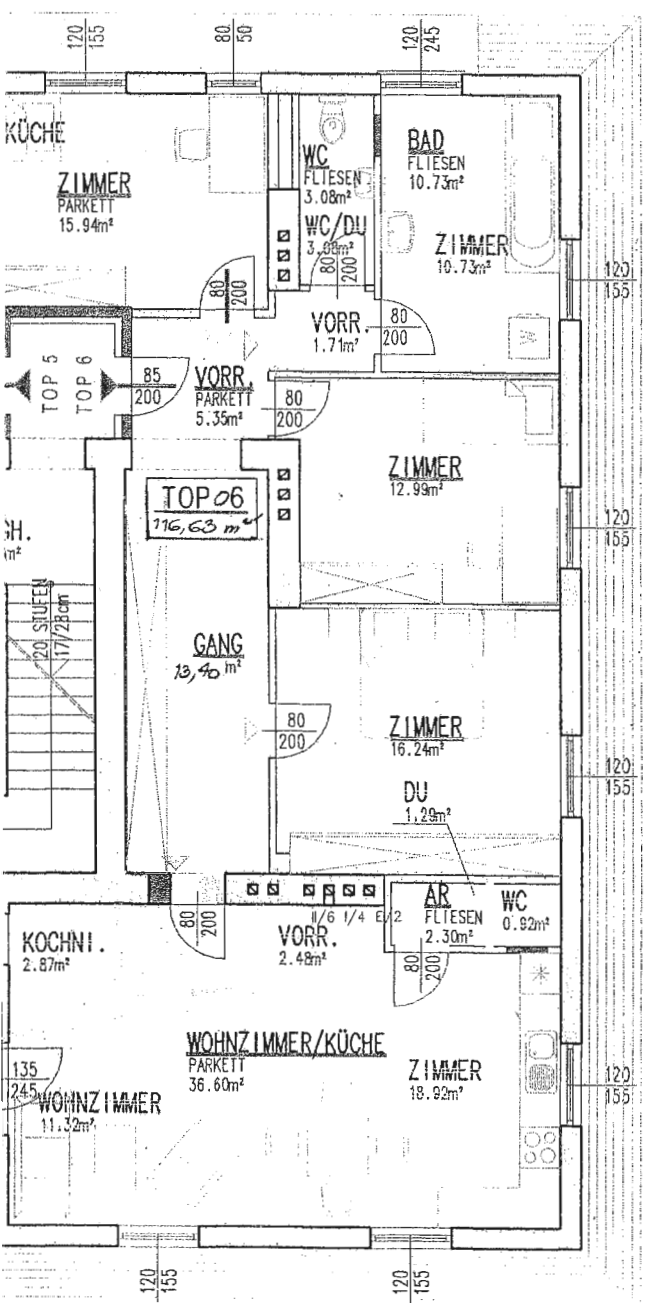
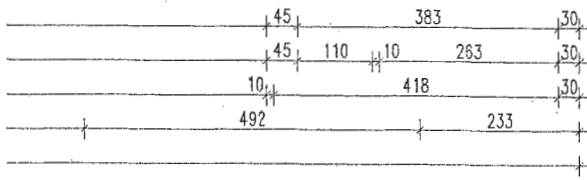

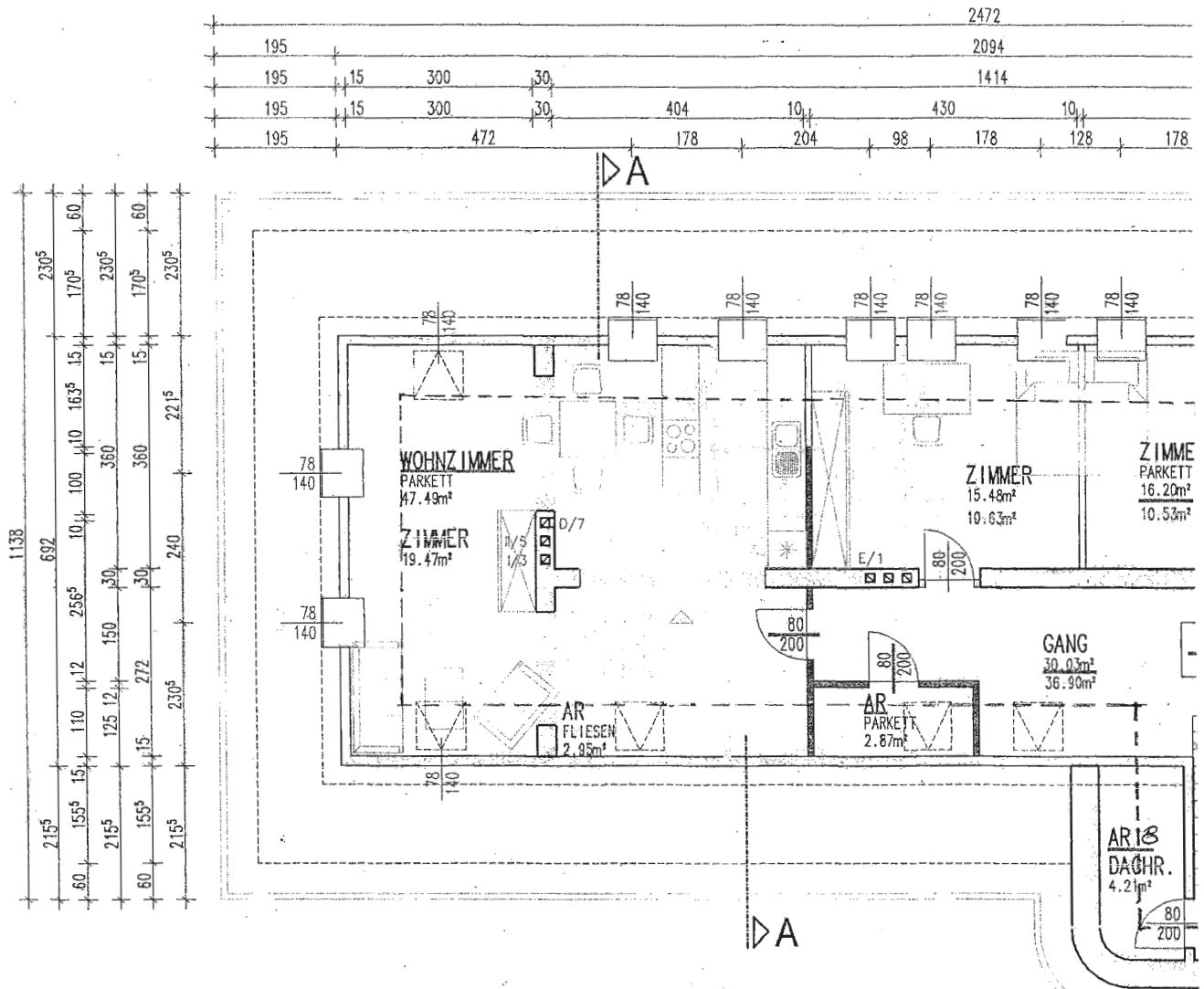

# DACHGESCHOSS

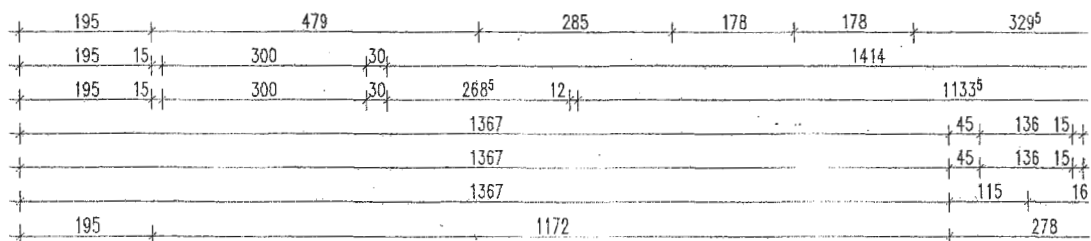

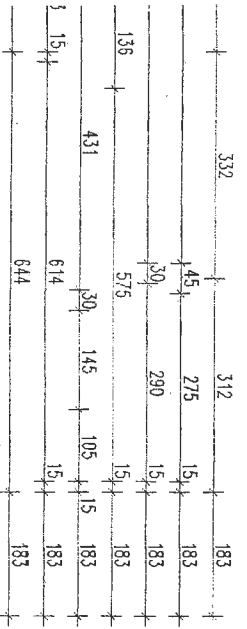
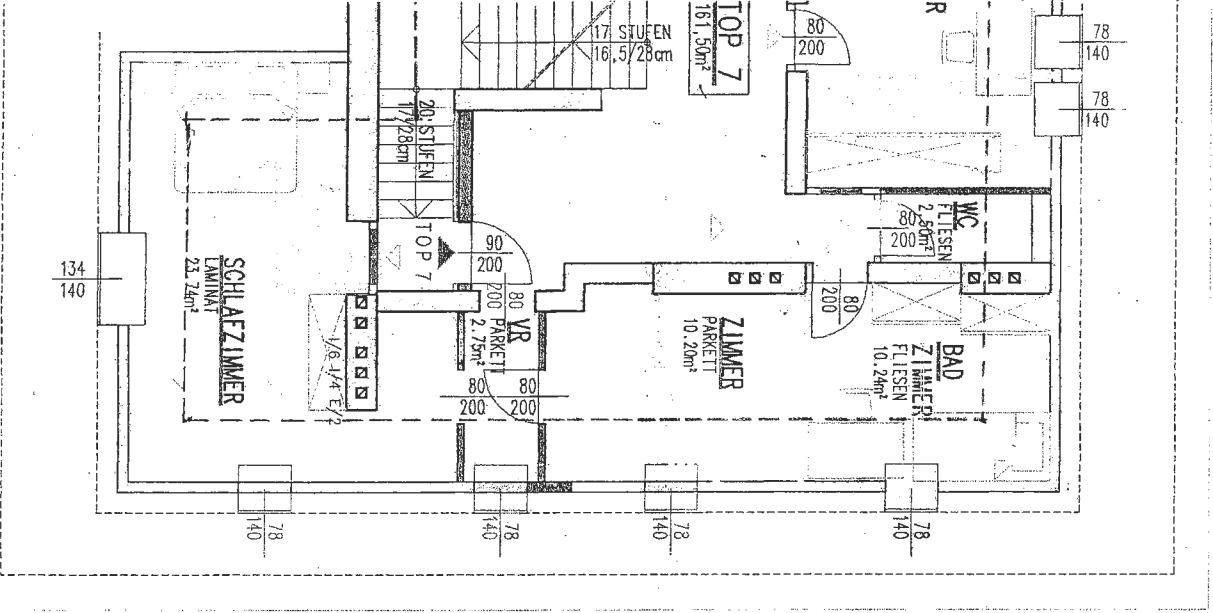
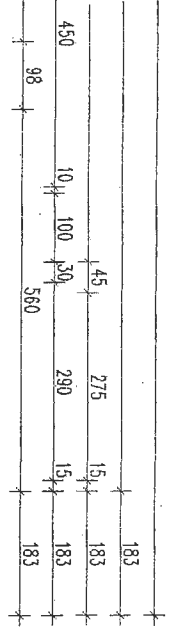

229		630				538 <sup>s</sup>		217		230 <sup>s</sup>		
229	15	320	45	113	27	460 <sup>s</sup>	30	100	10	250	15	230 <sup>s</sup>
60	169	15	320	165	10	110	10	360	15	230 <sup>s</sup>		
229	15	320				1035 <sup>s</sup>			15	230 <sup>s</sup>		
229						1385 <sup>s</sup>				230 <sup>s</sup>		
						1845						

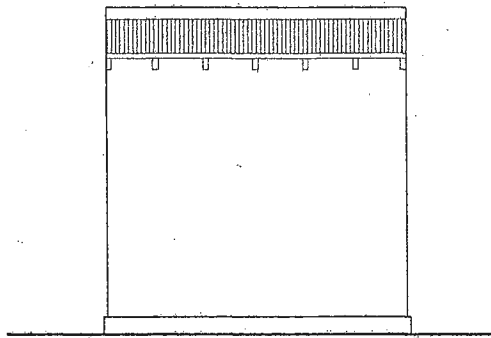

NORDANSICHT

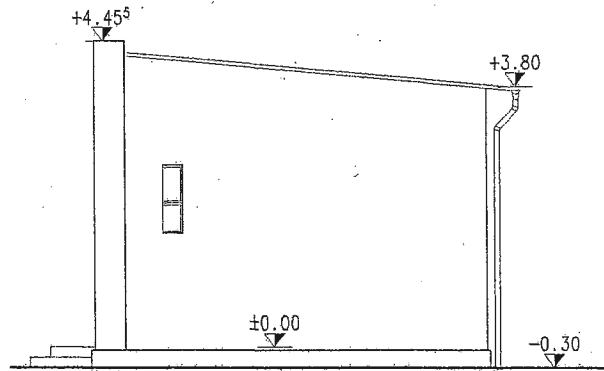

OSTANSICHT

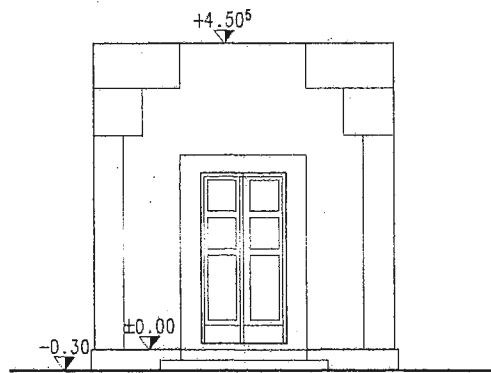

SÜDANSICHT

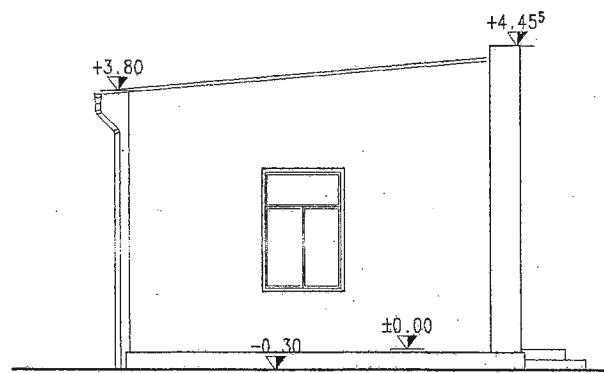

WESTANSICHT

NEBENGEBÄUDE

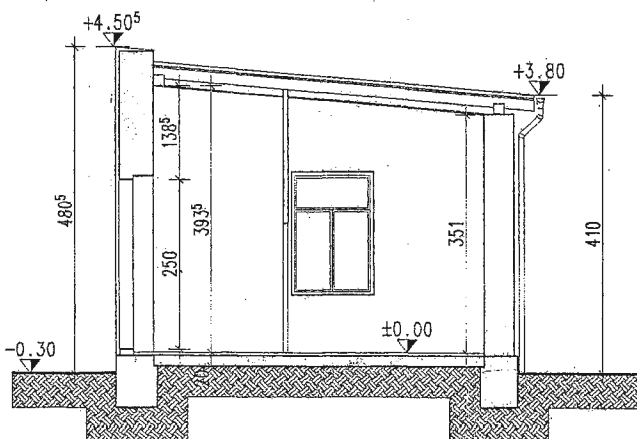

SCHNITT B-B

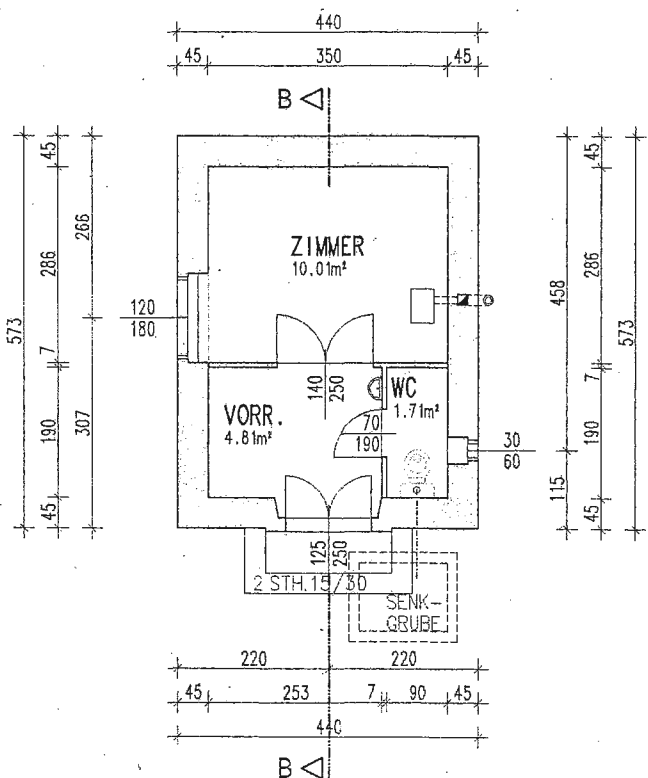

ERDGESCHOSS

PROJEKT: **„Für den Bauantrag zur Einsicht auf der Baustelle“**

**EINREICHPLAN**

Baubehörde einget. 28. Juni 2012

ADRESSE: **2500 Baden, Marchetstrasse 38**

eingel. - 2. Aug. 2012 Zahl .....

GST.NR.: 423 EZ: 56 Zahl .....

KAT.GEM.NR.: 04020 KAT.GEM.: Baden €7,80

**EINREICHPLAN**

PARIE

A	<input checked="" type="checkbox"/> B	C
D	E	F

<p><b>GRUNDEIGENTÜMER:</b></p> <p><i>Dipl. Ing. B. D. Frommann</i> Marchetstr. 51 A-2500 Baden</p> <p><b>BAUWERBER:</b></p> <p><i>Dipl. Ing. B. D. Frommann</i> Marchetstr. 51 A-2500 Baden</p> <p><b>PLANVERFASSER:</b></p> <p><b>WE-PLAN GmbH</b> Project development Planning Consulting Construction Management www.we-plan.at</p> <p><b>BAUFÜHRER:</b></p>	<p><b>BEHÖRDE:</b></p> <p>Dem ha. Prüfungsverfahren gemäß § 20 (1) NÖ. BO. 1996 zugrunde gelegen. Stadtgemeinde Baden Baubehörde, am <u>28. Aug. 2012</u></p> <p>Hierauf bezieht sich der ha. Bescheid vom <u>28. Aug. 2012</u> Zl.: <u>BAO/7071-2012</u></p> <p>Der Bürgermeister: i.A. <i>Kaiser</i></p> <p>(DI Georg Kaiser) Stadtbaudirektor</p> 
---	--

<p><b>PLANINHALT:</b></p> <p><b>GRUNDRISS:-</b> <b>SCHNITT A-A, WESTANSICHT, OSTANSICHT</b> <b>NORDANSICHT, SÜDANSICHT</b></p>	<p>MASSTAB: 1:100</p> <p>PLANNUMMER: 120077-102</p> <p>GEZEICHNET: WS</p> <p>DATUM: 15.05.2012</p>
--	--

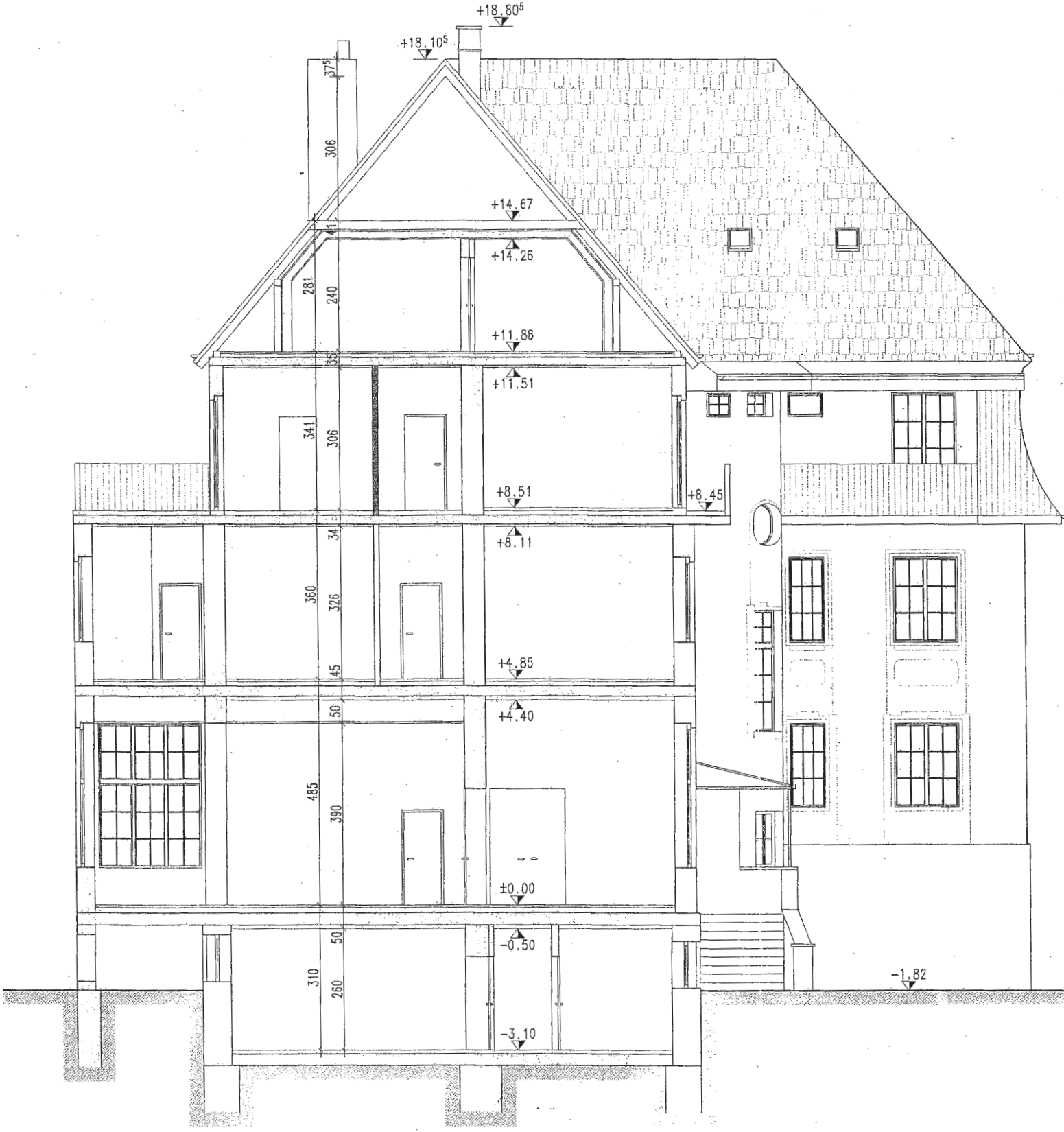

CHNITT A-A



ANSICHT



WESTANSICHT



STANSICHT