

OSTANSICHT

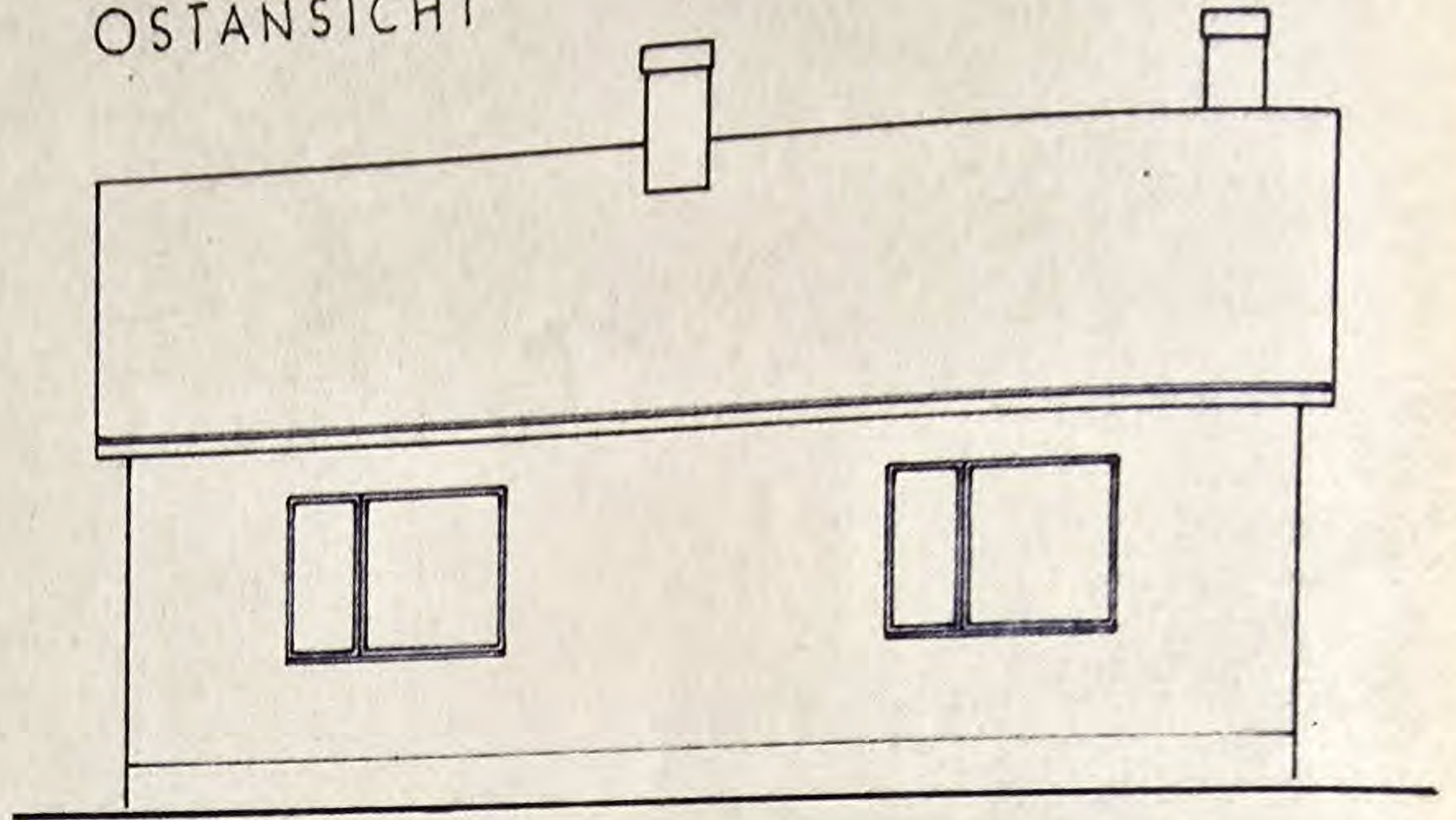

KELLER

DREIKAMMER -
 FAULANLAGE AUS
 PURATOR STAHLBETON-
 RINGEN TYPE F-1-20-B
 EINBAUTIEFE : 2,10 m
 NUTZINHALT : 3,53 m³

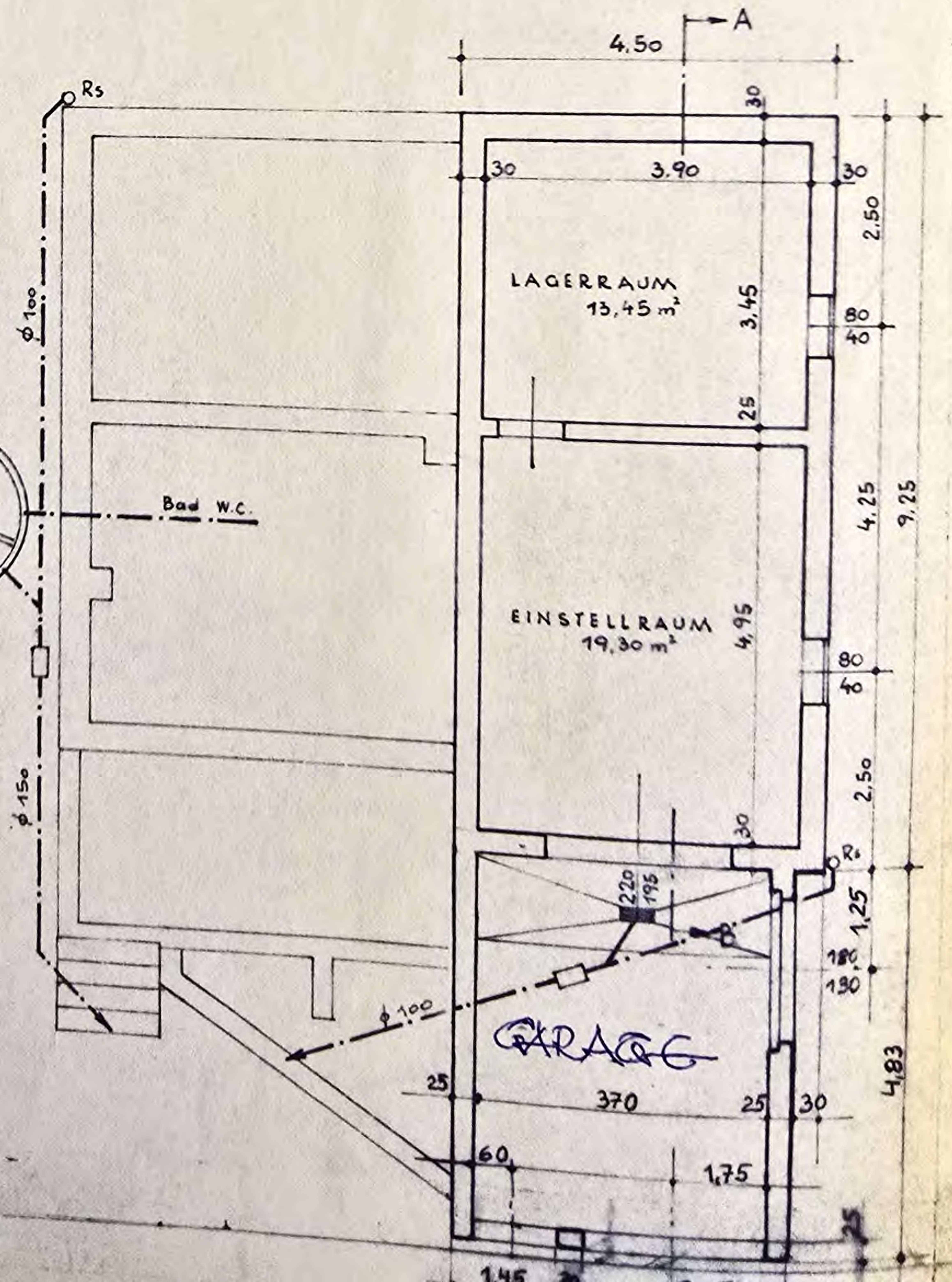

WESTANSICHT

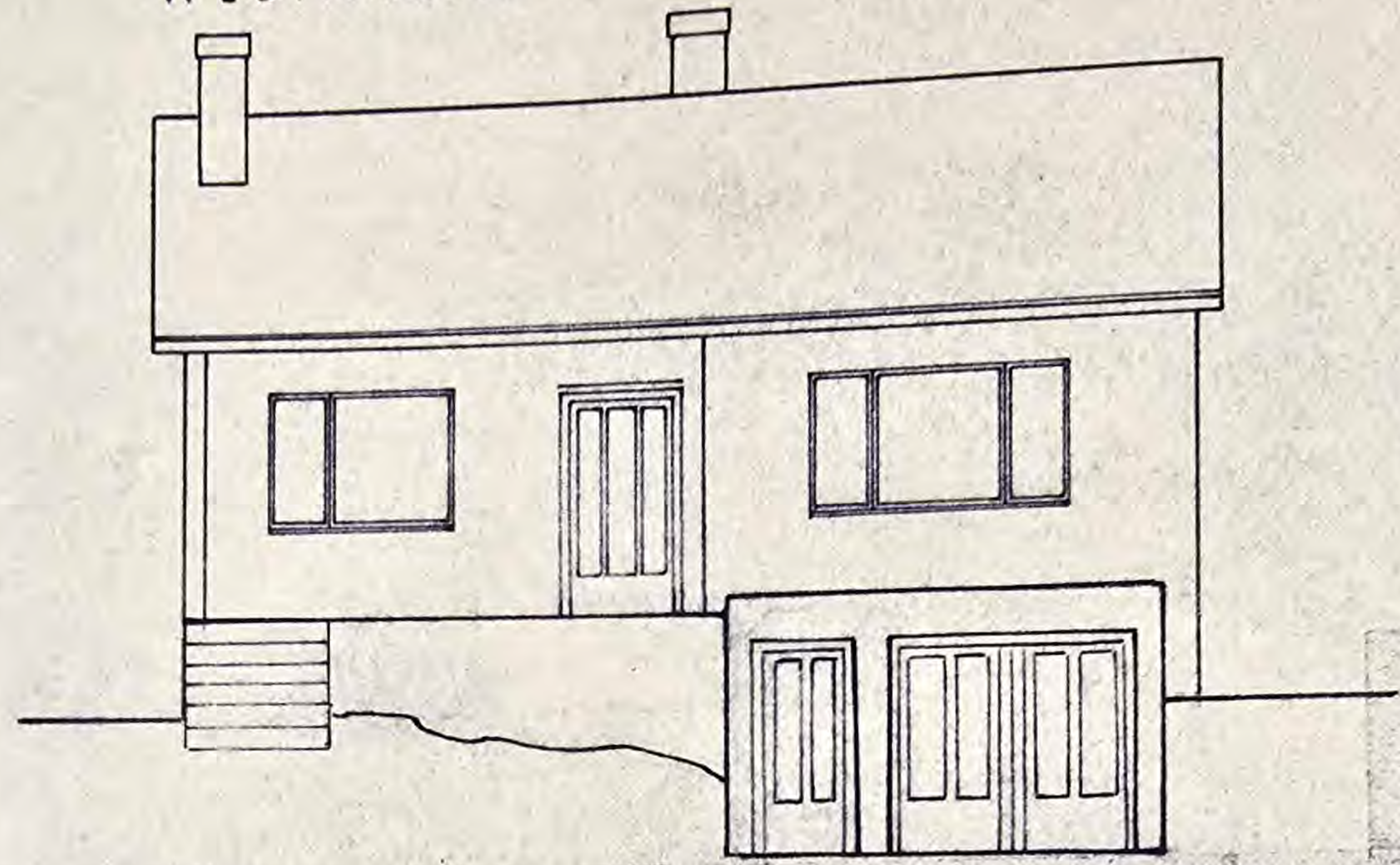

ERDGESCHOSS

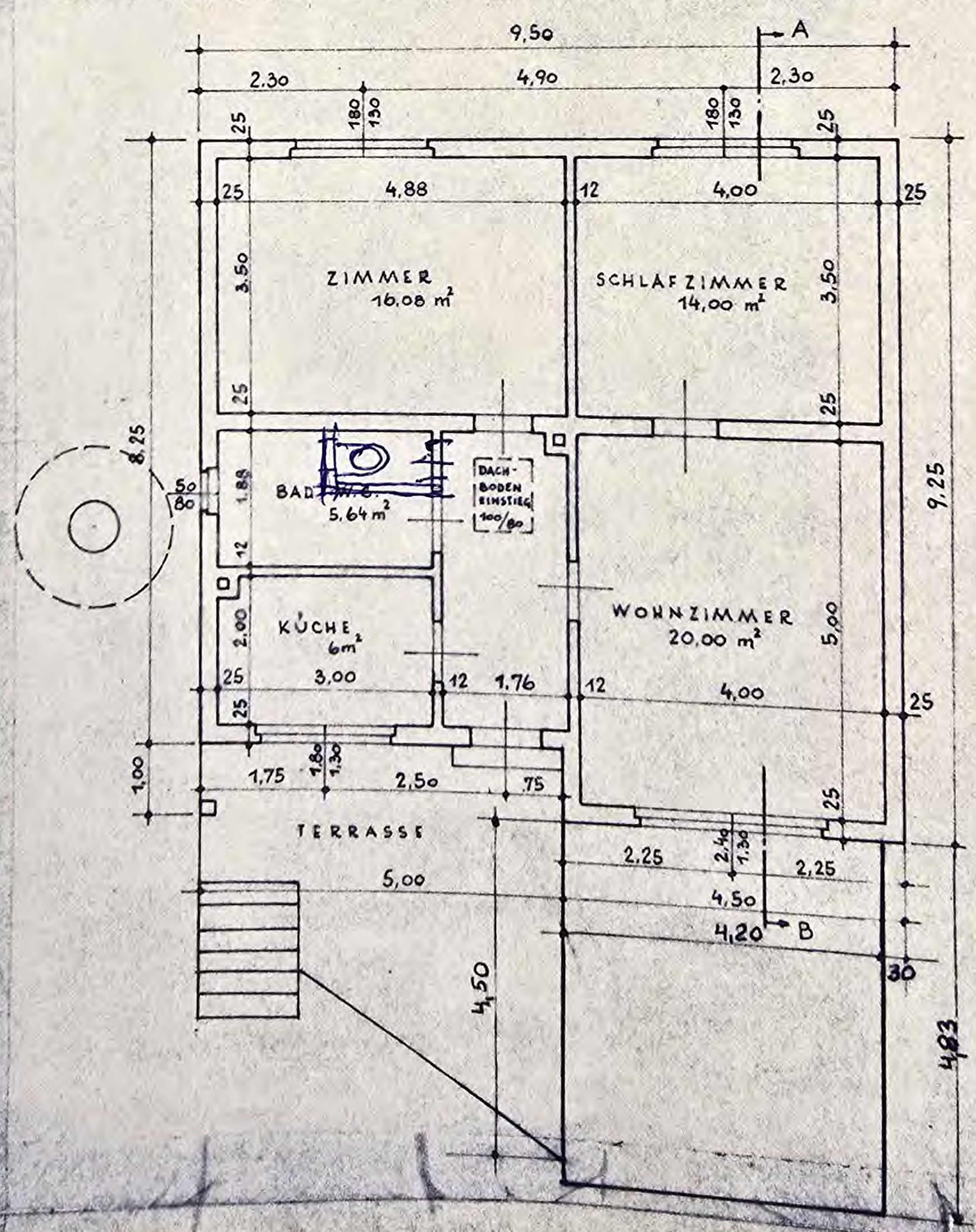

SCHNITT A-B

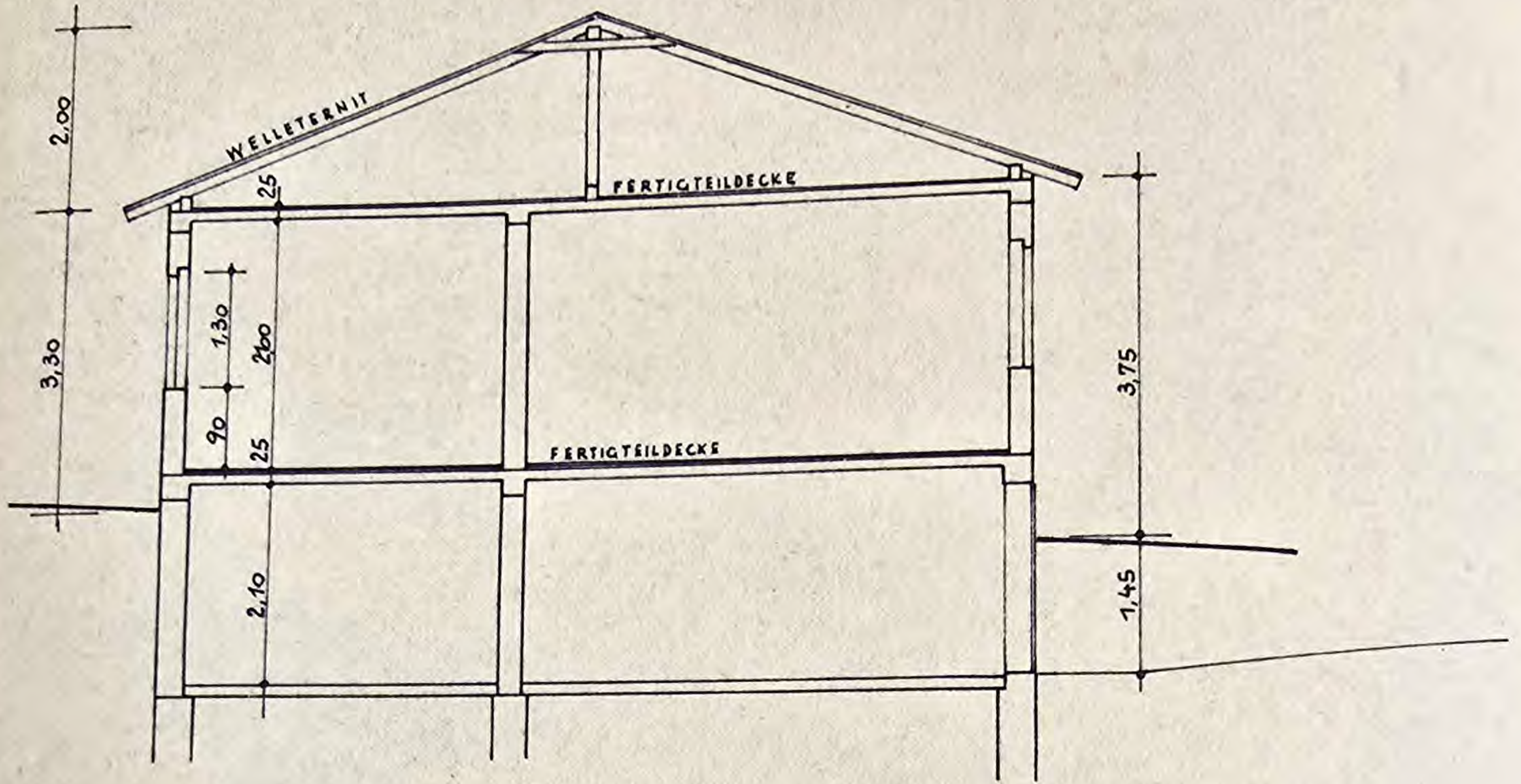

SITUATION: M 1:500

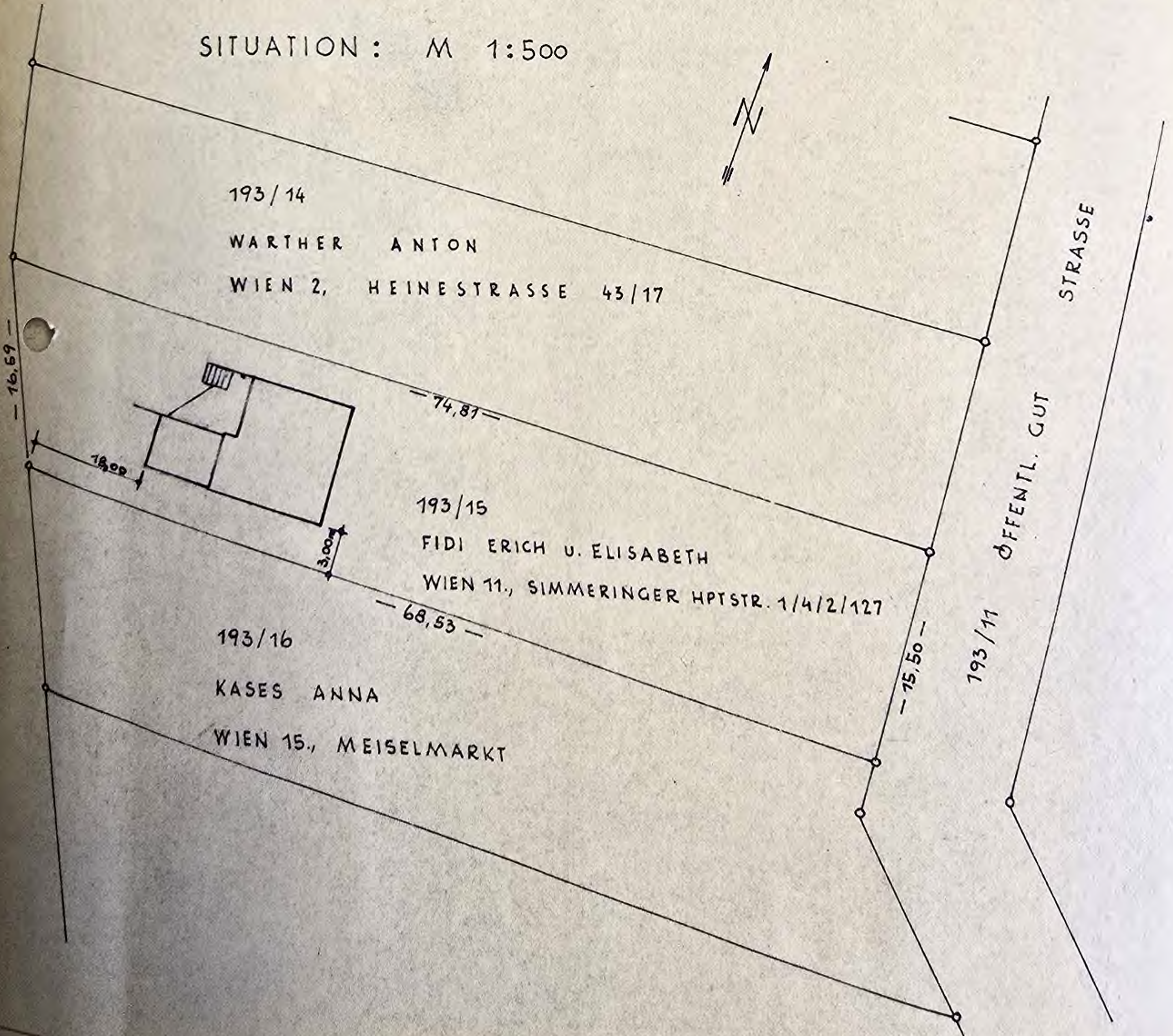

GER HAUPTSTRASSE 1, STIEGE 4, 2. STOCK, TÜR 127

GRUNDSTÜCKSFLÄCHE: 1106 m²
VERBAUTE FLÄCHE: 83 m²
UMBAUTER RAUM: 292 m³

BAUWERBER :

GRUNDEIGENTÜMER :

BAUFÜHRER UND

PLANVERFASSER :

Johann Gesperger
Johann Gesperger's Wtw.
Maurermeister und Baustoffhandel
Wildungsmauer 81
2403 Regelsbrunn N.Ö.

