

OSTANSICHT

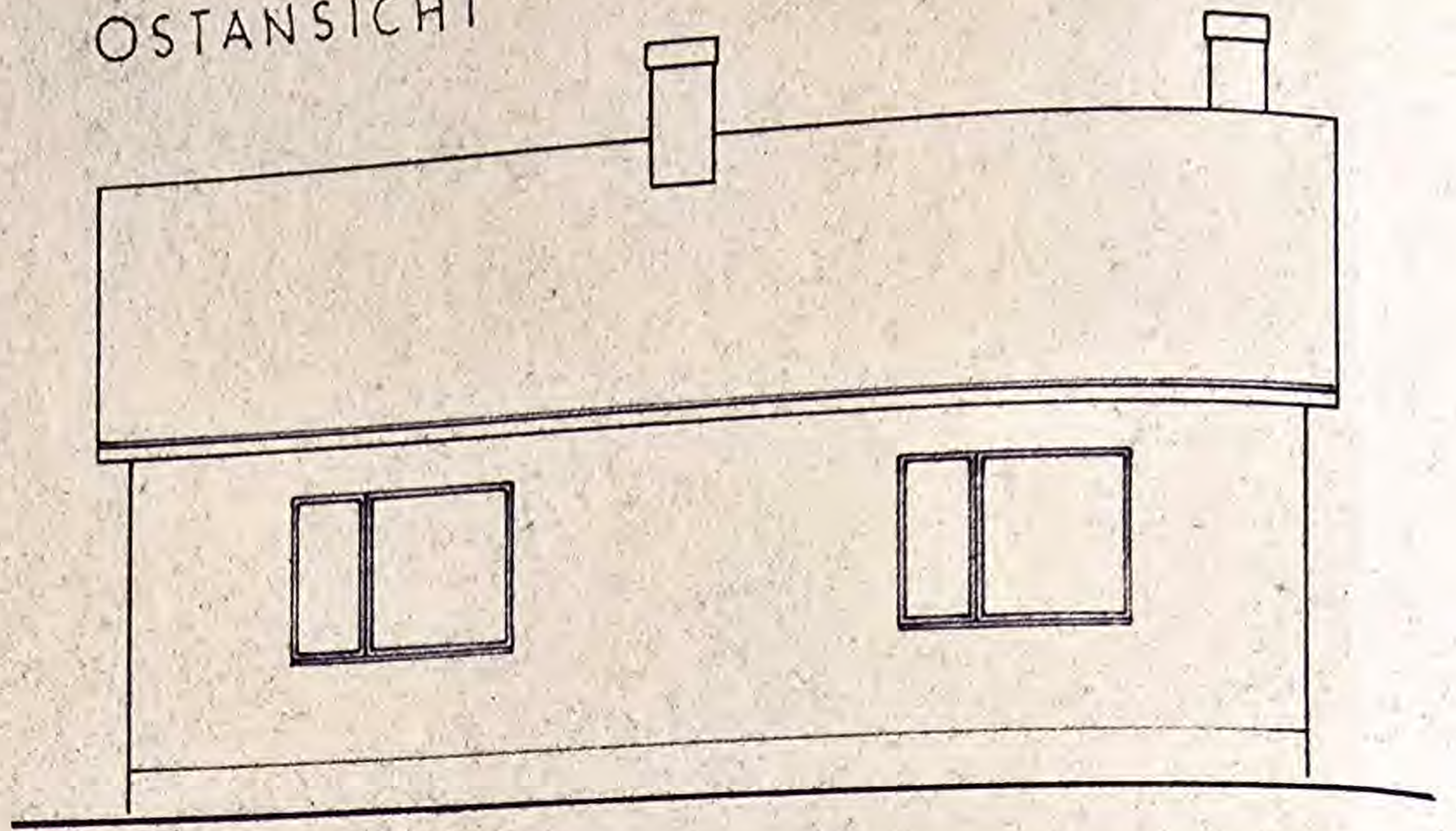

KELLER

DREIKAMMER -
FAULANLAGE AUS
PURATOR STAHLBETON-
RINGEN TYPE F-1-20-B
EINBAUTIEFE : 2,10 m
NUTZINHALT : 0,53 m³

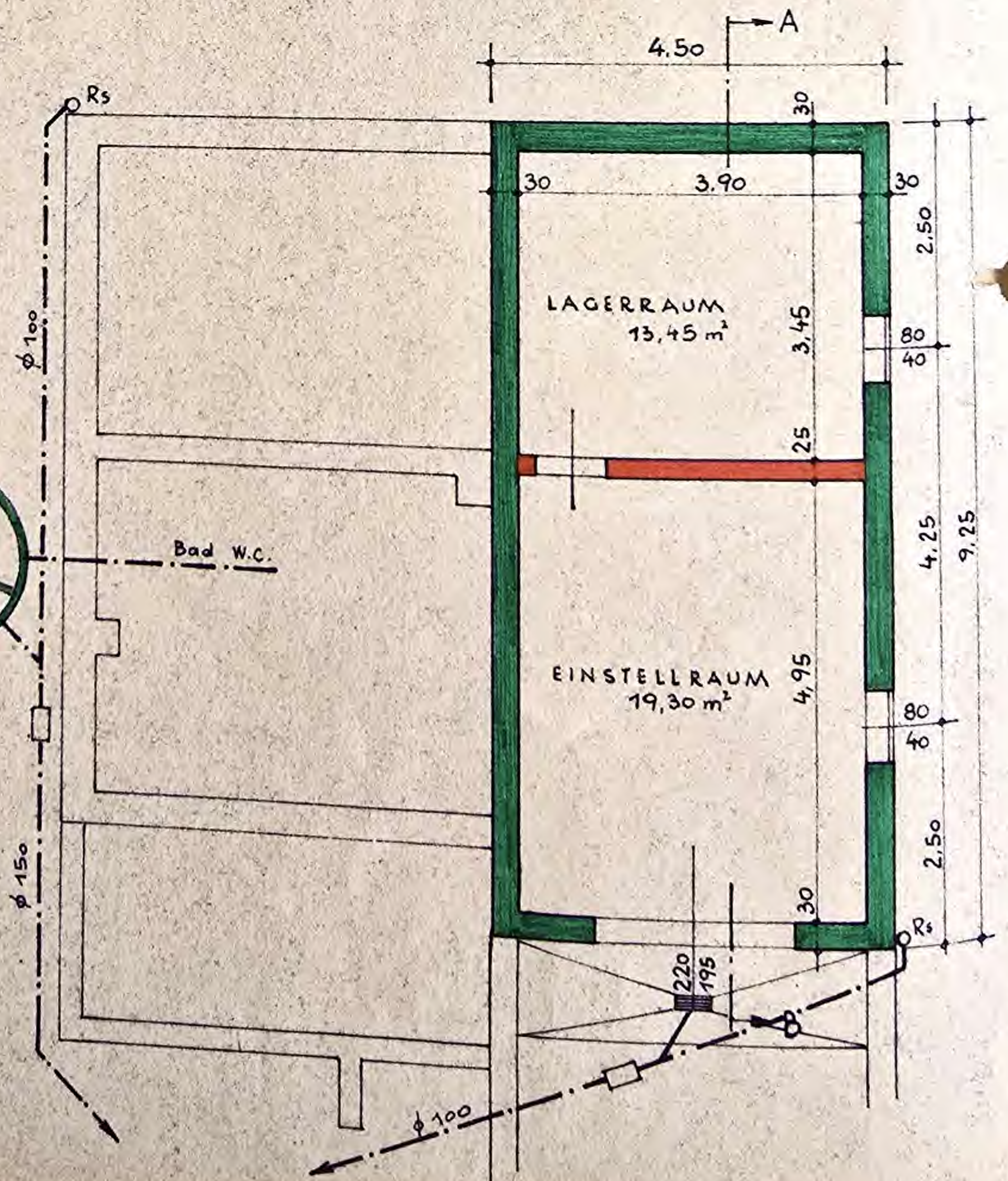

WESTANSICHT

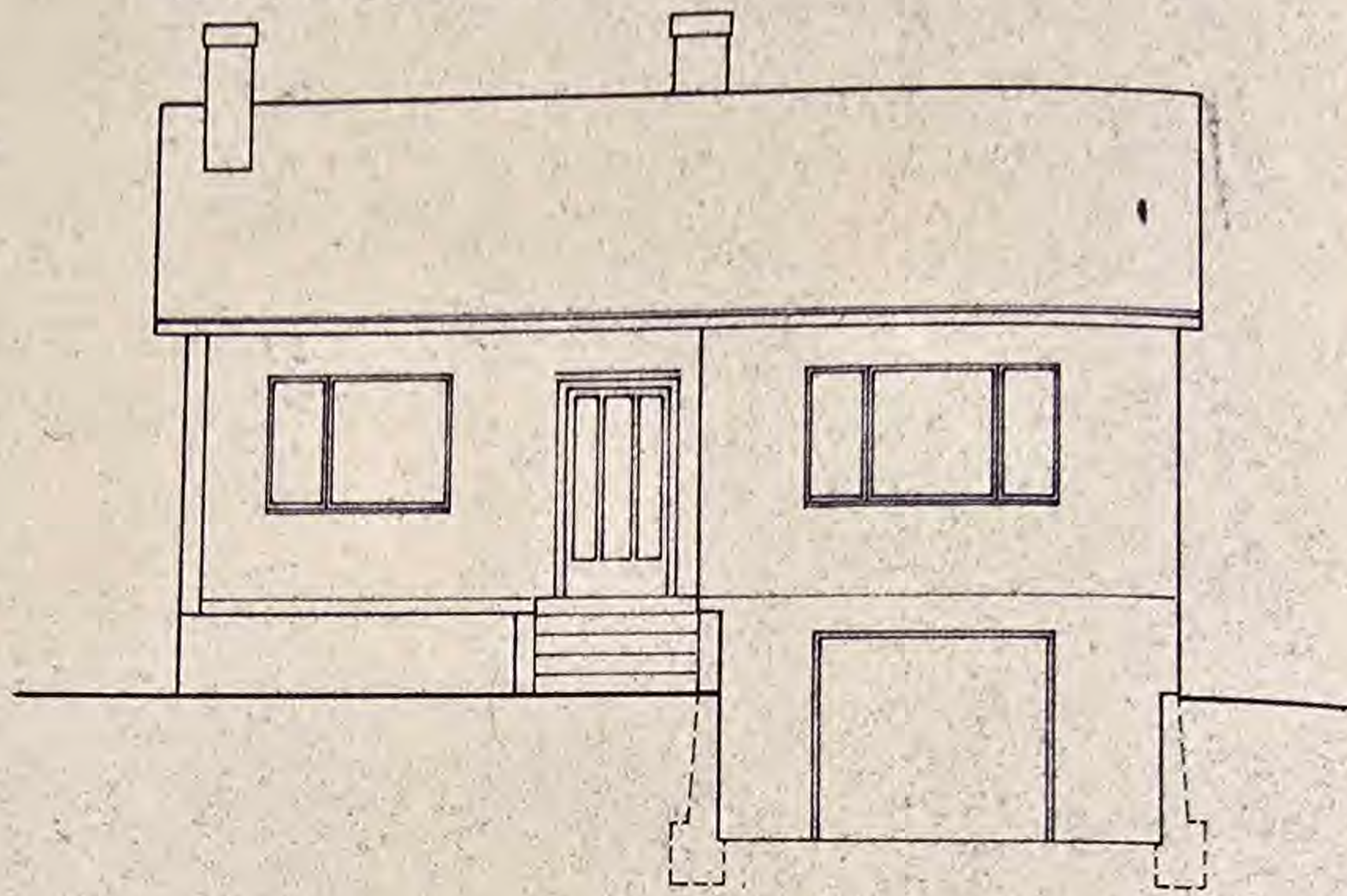

ERDGESCHOSS

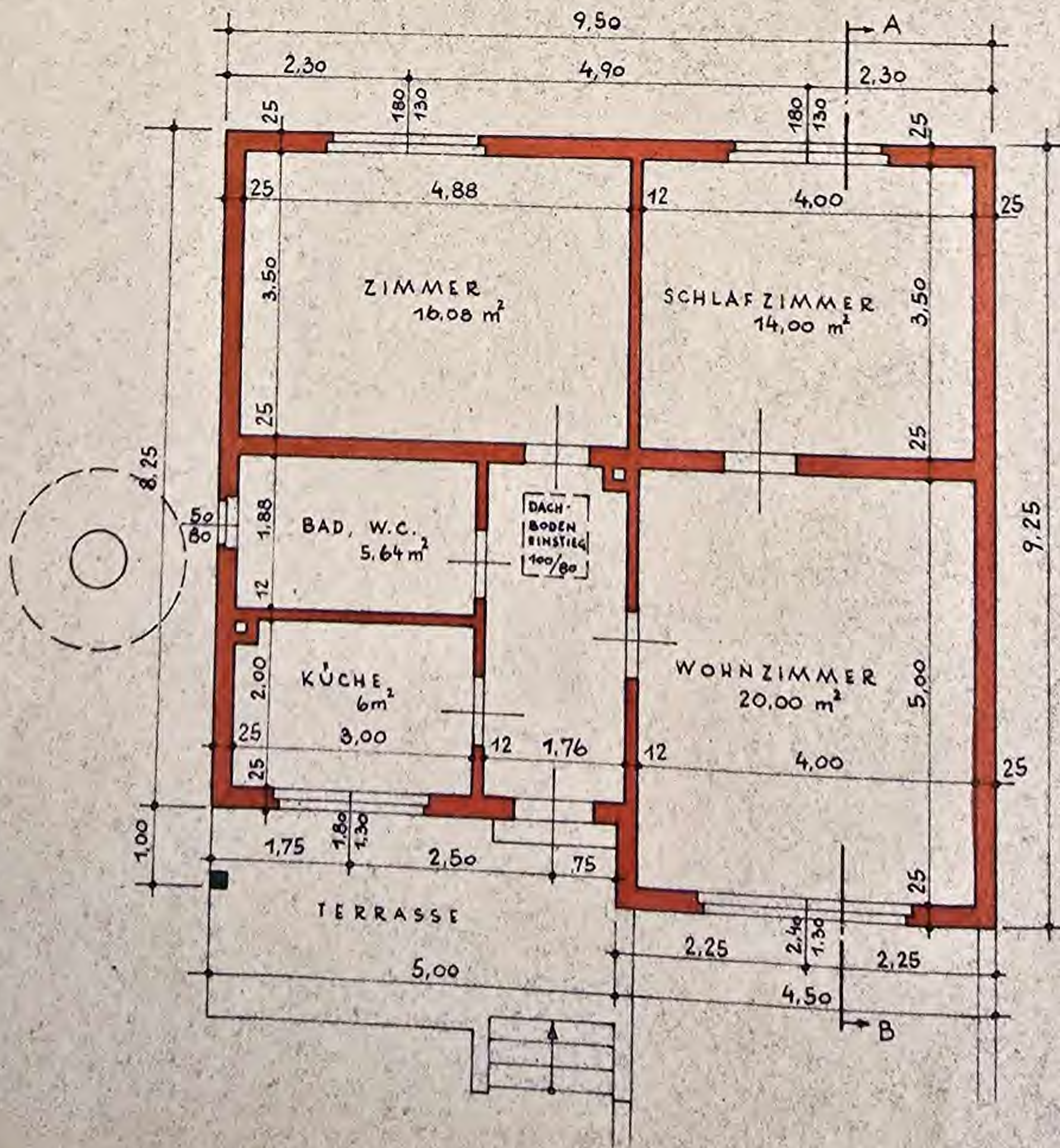

ICH UND ELISABETH FIDI, WOHNHAFT IN WIEN 11., 511

SCHNITT A-B

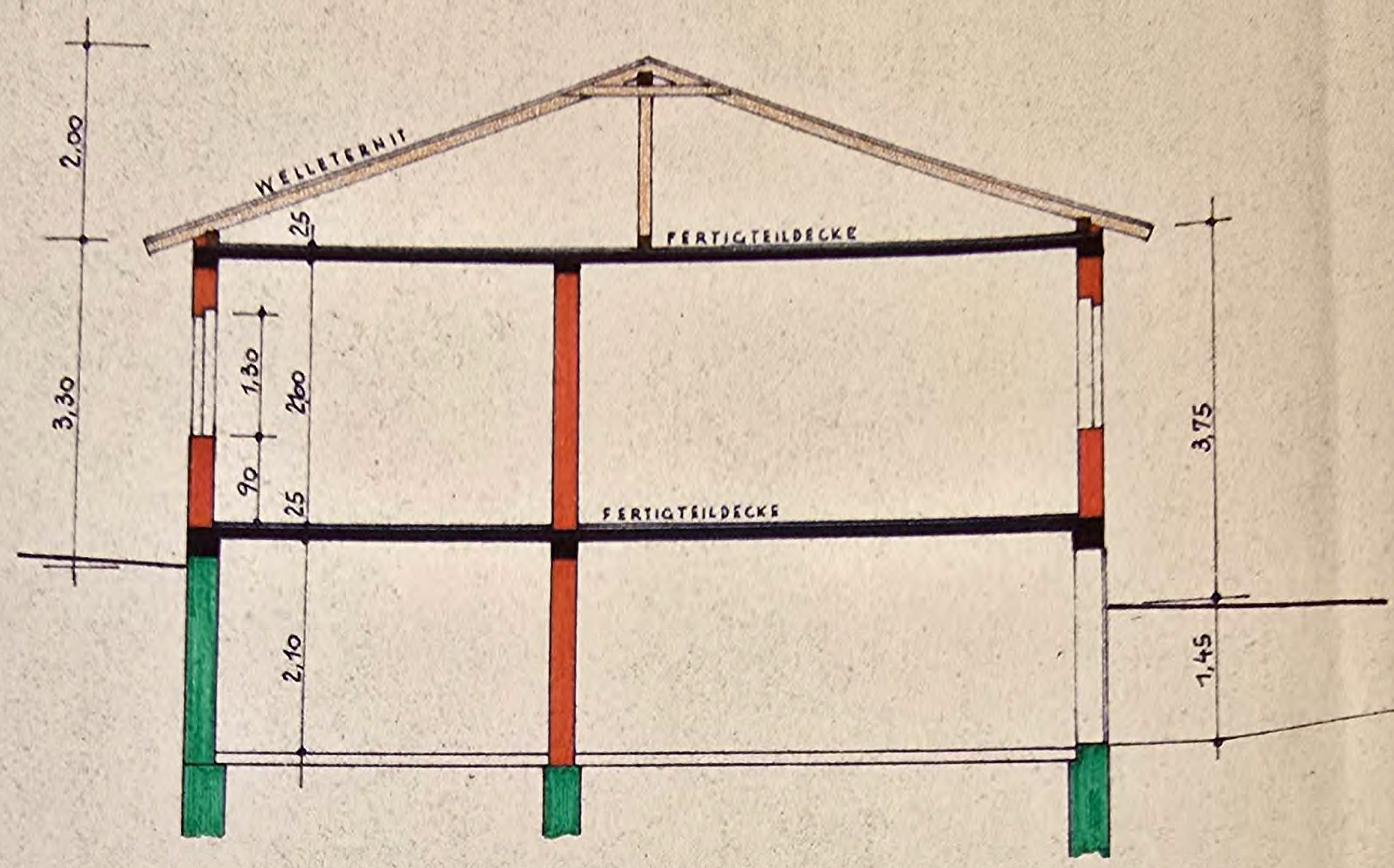

SITUATION: M 1:500

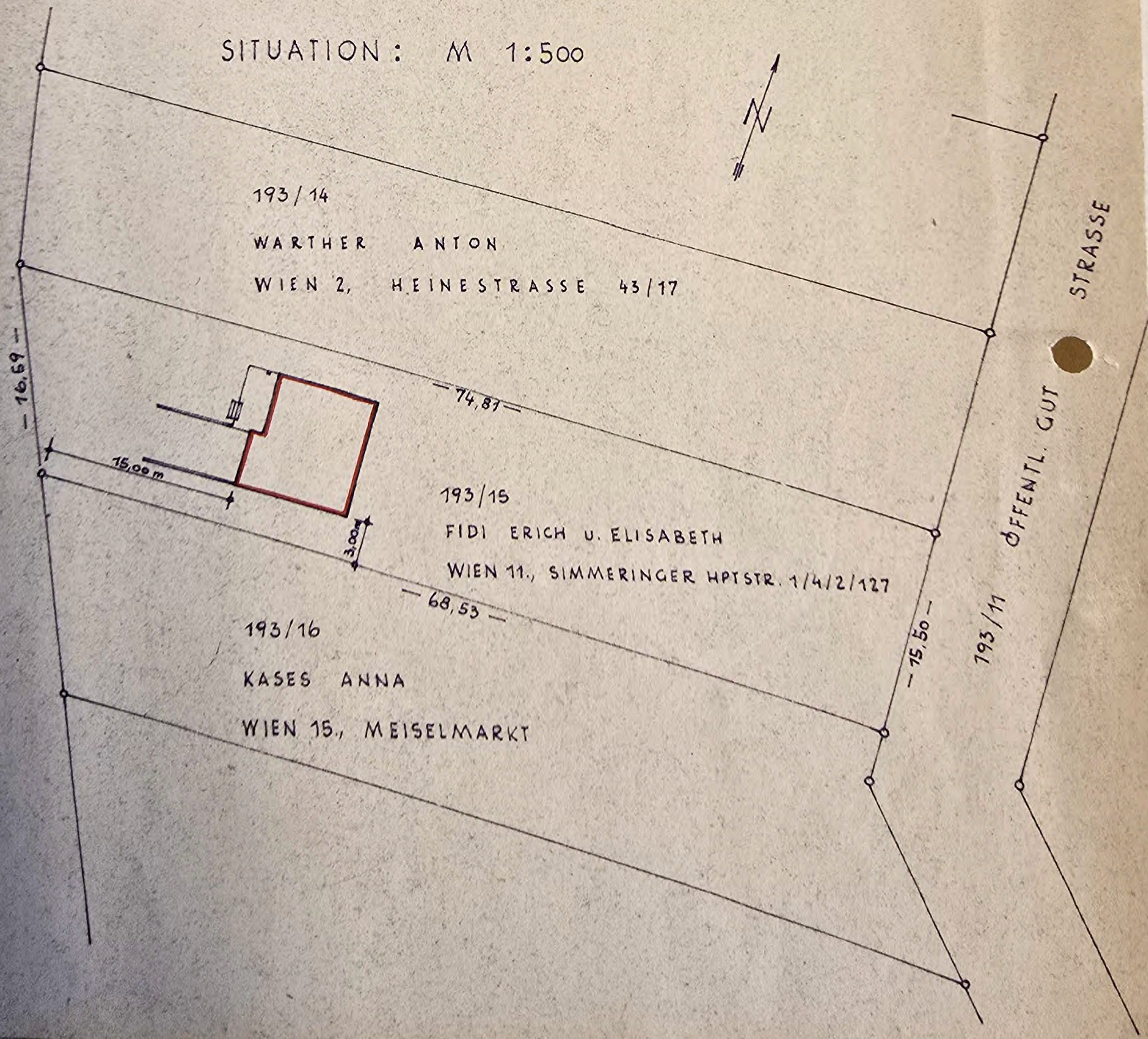

GRUNDSTÜCKSFLÄCHE: 1106 m²
VERBAUTE FLÄCHE: 83 m²
UMBAUTER RAUM: 292 m³



BAUWERBER :

Ernst Fiedl

GRUNDEIGENTÜMER :

Johann Gesperger's Wtw.
Maurermeister und Baustoffhandel
Wildungsmauer 81
2403 Regelsbrunn N.O.

BAUFÜHRER

PLANVERFASSER :



GEMEINDEAMT WILDUNGSMAUER
Genehmigt am 15. Juli 1966
Der Bürgermeister
Hubert Horsey